

1.2. O PROJETO DE ARQUITETURA DEVE SER ELABORADO EM CONFORMIDADE COM O PROJETO DE ENGENHARIA E ARQUITETURA Nº 12.000 DE 1979 E COM O PROJETO DE ENGENHARIA E ARQUITETURA Nº 12.000 DE 1979 E COM O PROJETO DE ENGENHARIA E ARQUITETURA Nº 12.000 DE 1979.

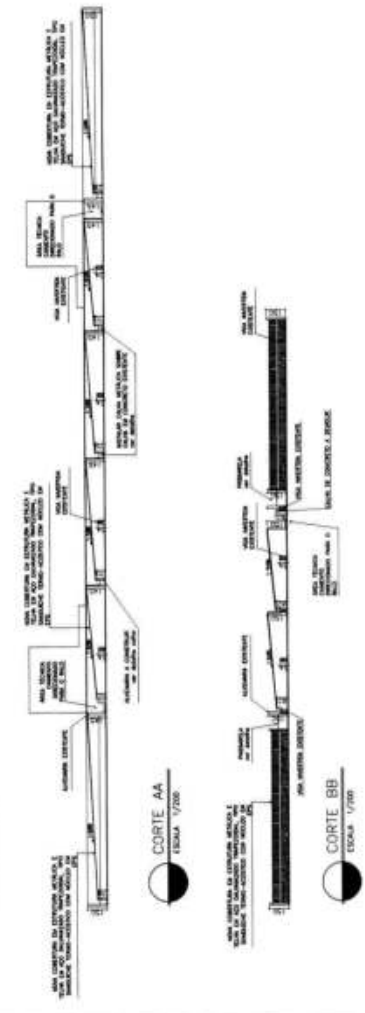
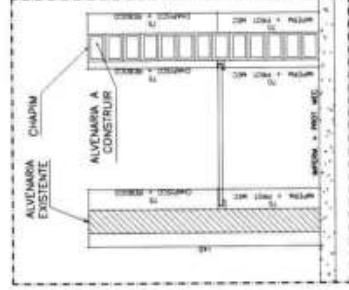
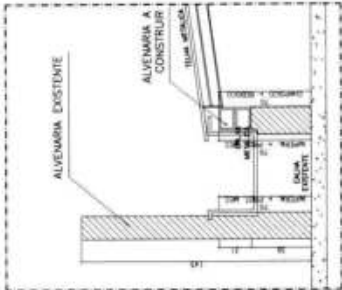
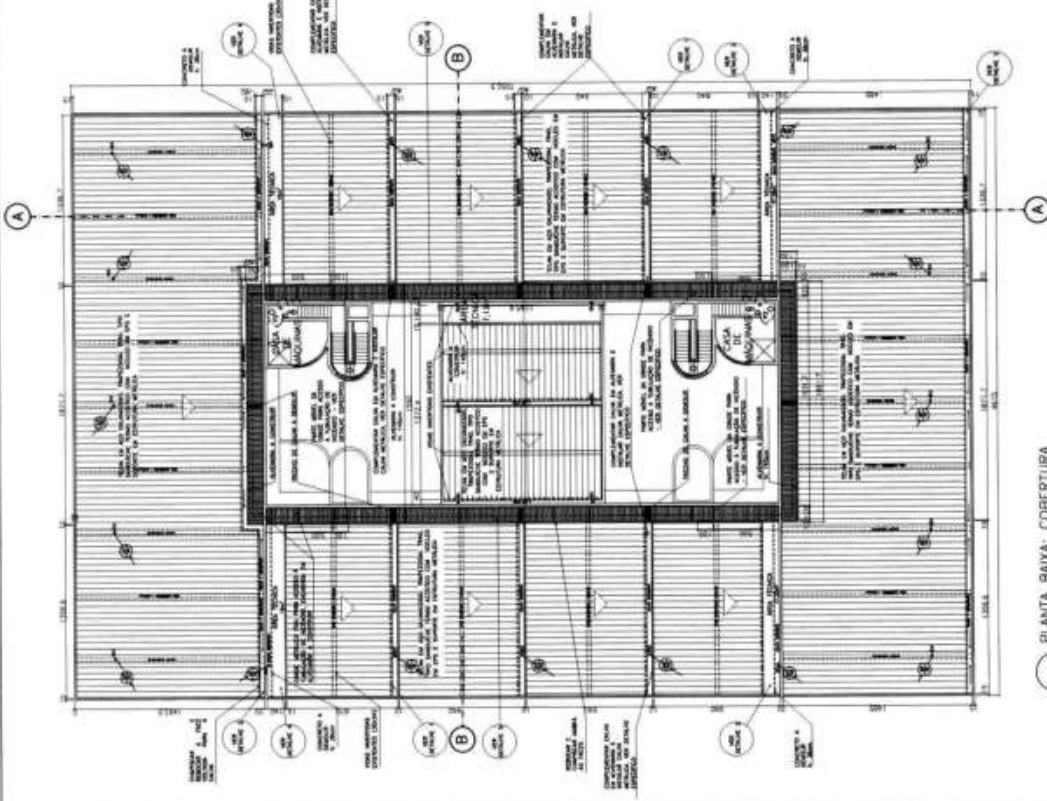

TCES
TRIBUNAL DE CONTAS
ESTADO DO ESPÍRITO SANTO
 SERVIÇO NACIONAL DE ENGENHARIA, ARQUITETURA, AGRICULTURA, PASTORAL, PESCA, ZOOLOGIA, FLORESTAS E RECURSOS AMBIENTAIS

PROJETO ARQUITETÔNICO
REFORMA DO TELHADO

ENDEREÇO: AV. BRASÍLIA, 1300 - JARDIM NOVO - RIO DE JANEIRO - RJ
 ENDEREÇO: AV. BRASÍLIA, 1300 - JARDIM NOVO - RIO DE JANEIRO - RJ
 ENDEREÇO: AV. BRASÍLIA, 1300 - JARDIM NOVO - RIO DE JANEIRO - RJ
 ENDEREÇO: AV. BRASÍLIA, 1300 - JARDIM NOVO - RIO DE JANEIRO - RJ
 ENDEREÇO: AV. BRASÍLIA, 1300 - JARDIM NOVO - RIO DE JANEIRO - RJ

COBERTURA: PLANTA BAIXA, DETALHES E CORTES
 Nº PROJETO: 12.000/2010
 Nº DESENHO: 12.000/2010-01
 DATA: 12/2010

PA - 01/01