



**TRIBUNAL DE CONTAS DO
ESTADO DO ESPÍRITO SANTO**

Núcleo de Contratações - NCT

TERMO DE REFERÊNCIA

ANEXO I

PLANTAS TCEES - POSSÍVEIS PONTOS DE CÂMERAS



+55 27 3334-7600



www.tcees.tc.br



@tceespiritosanto



Rua José de Alexandre Buaziz, 157 - Enseada do Suá | Vitória - ES | CEP: 29050-913

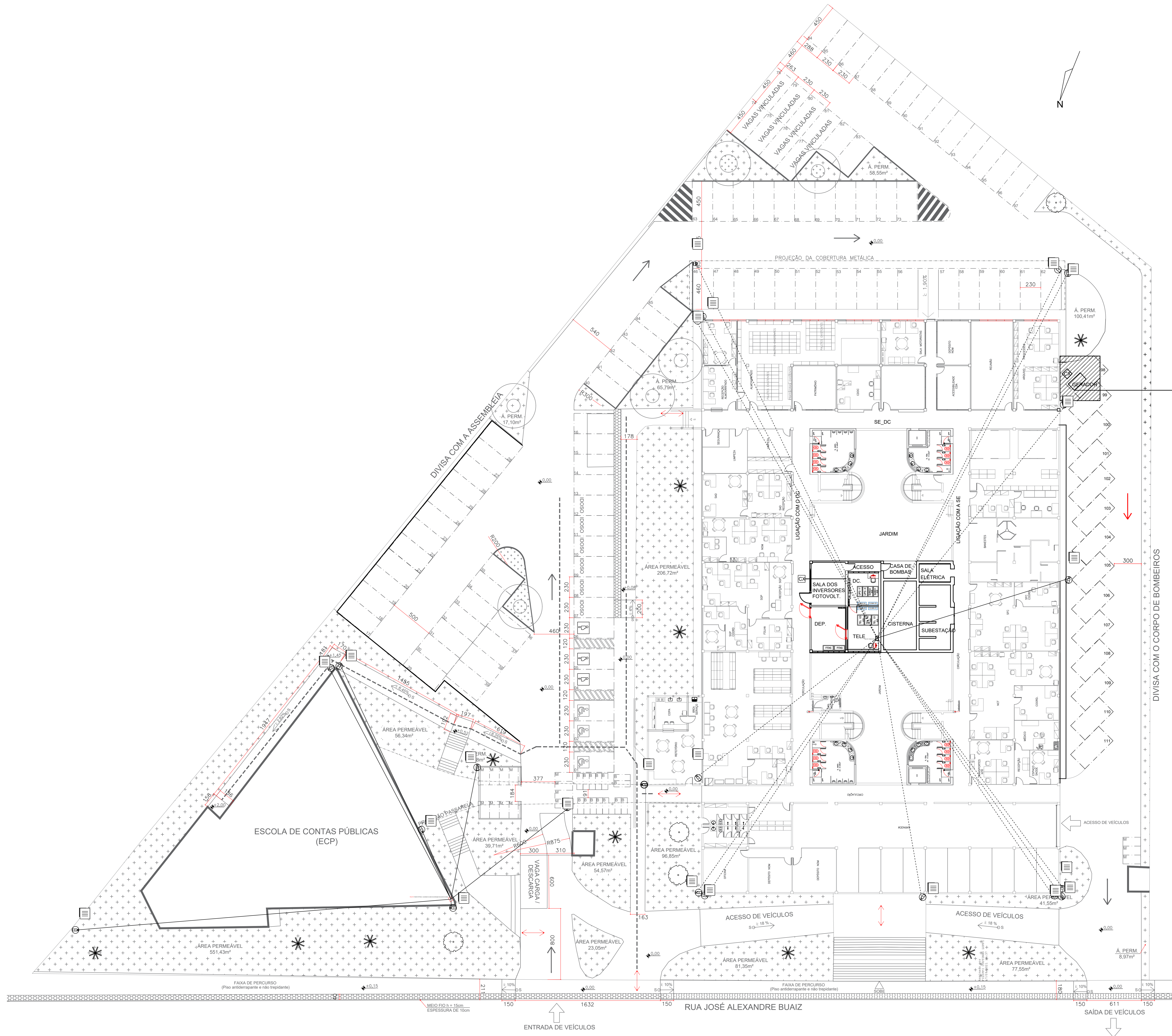

PRECISO DE UMA CÂMERA VOLTADA PARA O GERADOR QUE SERÁ INSTALADO NESTE LOCAL

- Ponto de Câmera Dome
- Ponto de Câmera Dome (apêndice)
- Ponto de Câmera Bullet
- Ponto de Câmera Bullet (apêndice)

IMPLANTAÇÃO
ESCALA 1/250

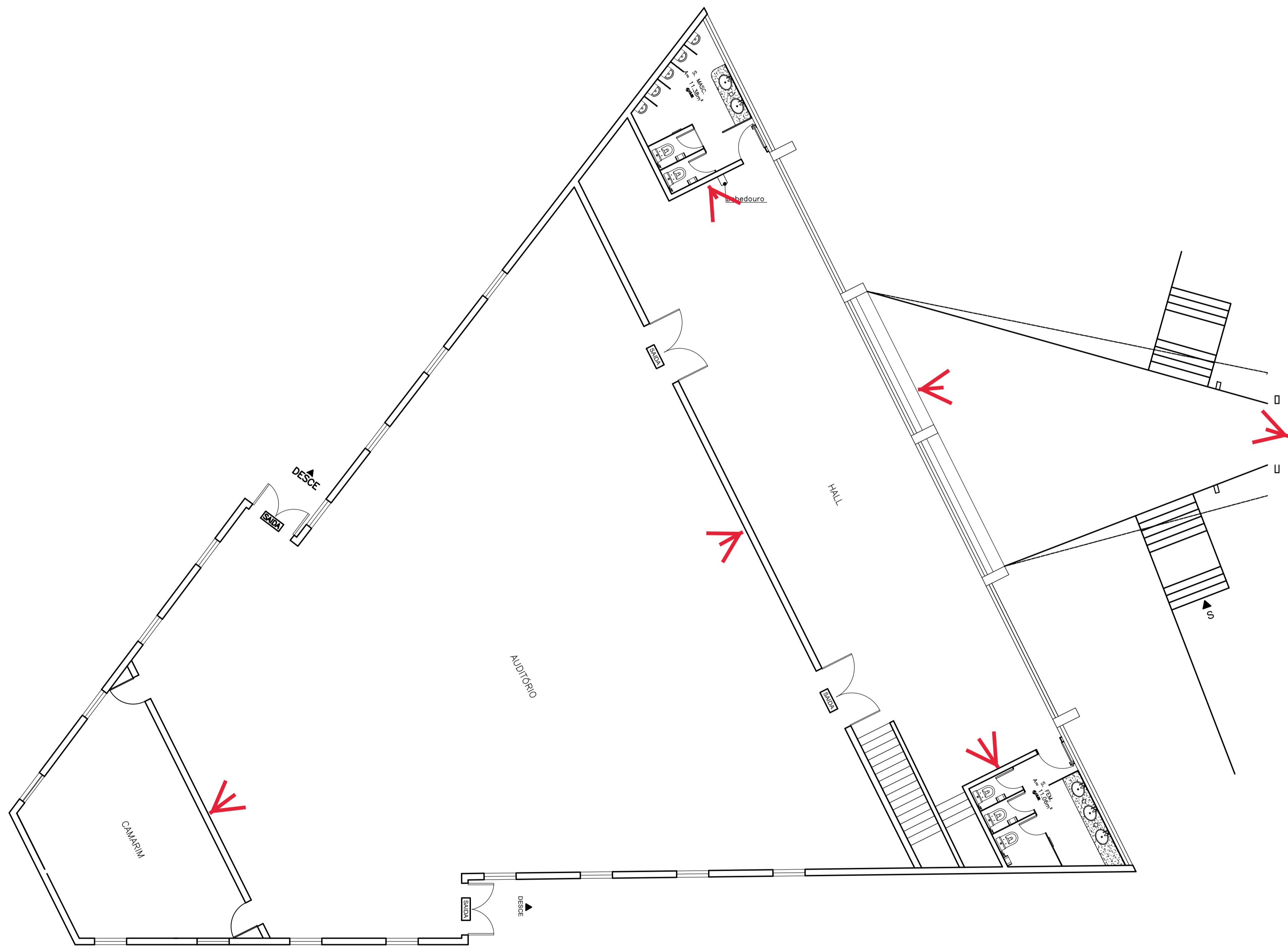

PLANTA BAIXA: 1º PAVIMENTO
 ESCALA 1/100 (APROXIMADA)

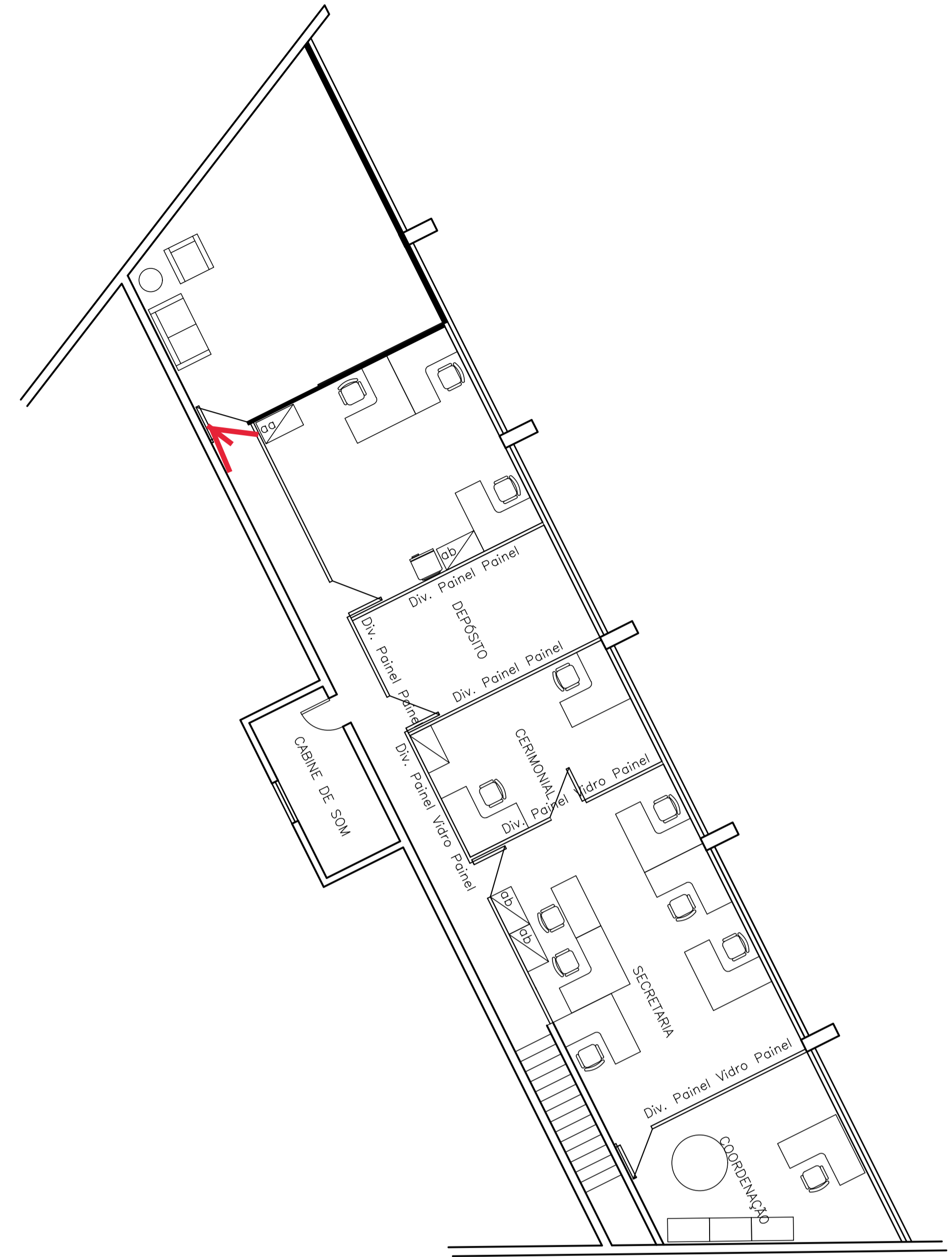

PLANTA BAIXA: 2º PAVIMENTO
 ESCALA 1/100 (APROXIMADA)



RODRIGO FLÁVIO FREIRE FARIAS CHAMOUN
 CONSELHEIRO PRESIDENTE DO TCEES

PROJETO: PROJETO ARC
 ESCOLA DE COM

PROPRIETÁRIO: ESPÍRITO SANTO SECRETAF

RODRIGO FLÁVIO FRE
 CONSELHEIRO PRE

ENDEREÇO: RUA JOSÉ ALEXANDRE BU,
 VITÓR

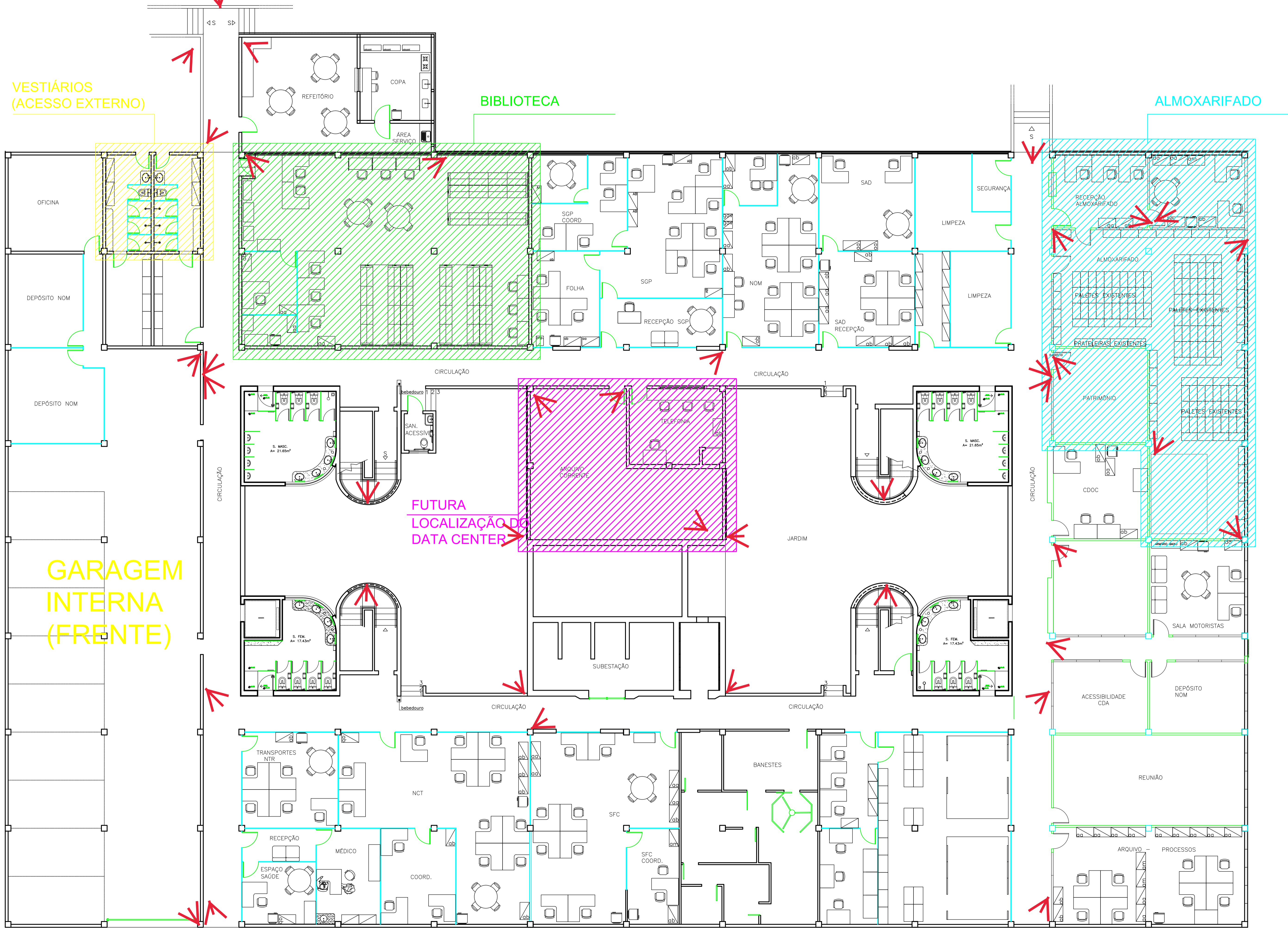

PLANTA BAIXA: PAVIMENTO TÉRREO
 ESCALA 1/125

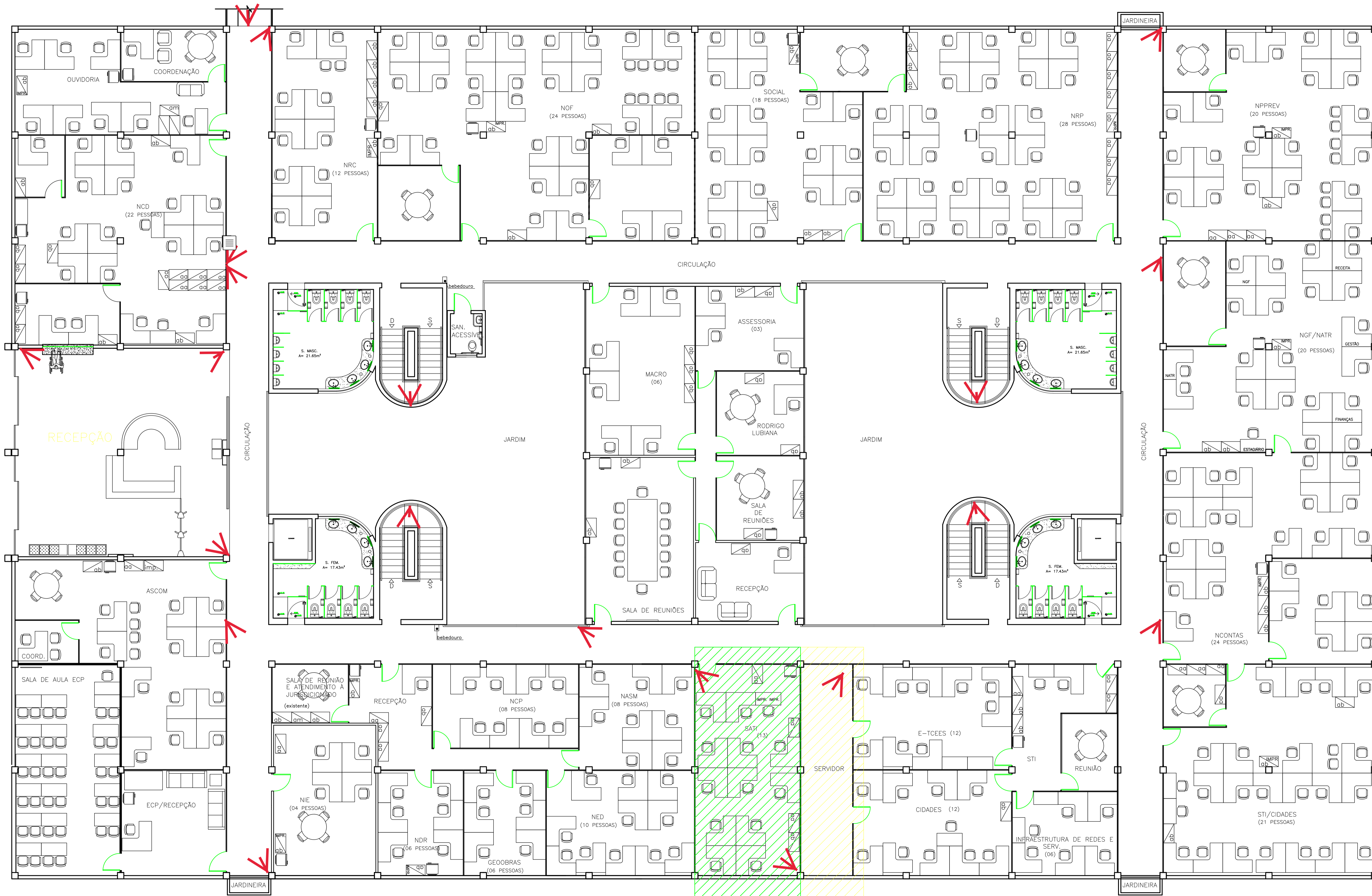

PLANTA BAIXA: 1º PAVIMENTO

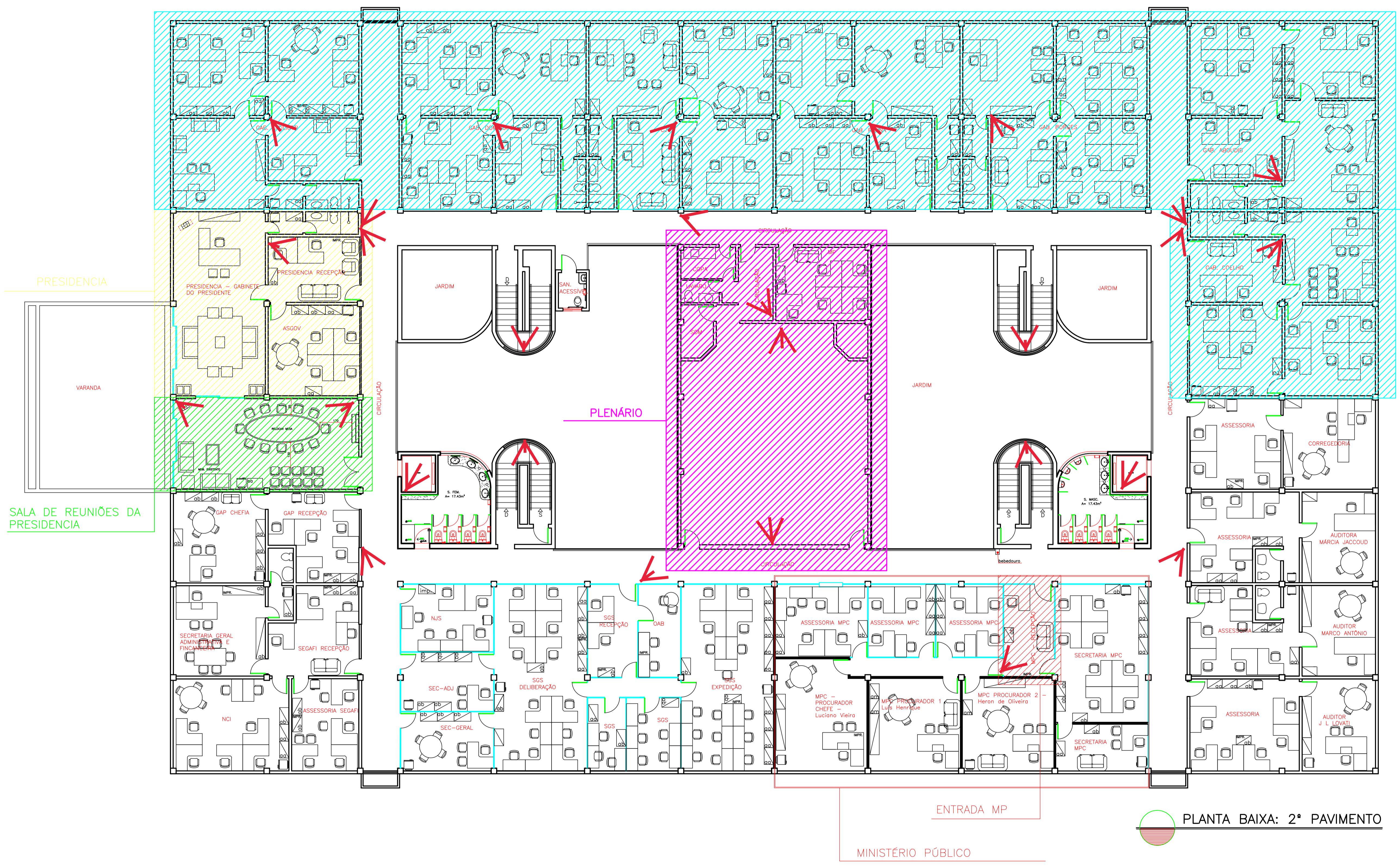

GABINETES DE CONSELHEIROS

- DIVISÓRIA e=4cm
- PAREDE DE ALVENARIA e=15cm
- PAREDE DE DRY-WALL e=9.5cm

PLANTA BAIXA: 2º PAVIMENTO

TRIBUNAL DE JUSTIÇA DO ESTADO DO ESPÍRITO SANTO

RODRIGO FLÁVIO FREIRE FARIAS CHAMOUN
CONSELHEIRO PRESIDENTE DO TCEES

PROJETO: **PROJETO ARQUITETÔNICO TCEES**

PROPRIETÁRIO: **ESPÍRITO SANTO SECRETARIA DE ESTADO DA JUSTIÇA**

RODRIGO FLÁVIO FREIRE FARIAS CHAMOUN
CONSELHEIRO PRESIDENTE DO TCEES

ENDEREÇO: **RUA JOSÉ ALEXANDRE BUAIZ, 157 - ENSEADA VITÓRIA - ES**



**TRIBUNAL DE CONTAS DO
ESTADO DO ESPÍRITO SANTO**

Núcleo de Contratações - NCT

TERMO DE REFERÊNCIA

ANEXO II

PONTOS DE REDE E ESTIMATIVA DE CABO



+55 27 3334-7600



www.tcees.tc.br



@tceespiritosanto



Rua José de Alexandre Buaziz, 157 - Enseada do Suá | Vitória - ES | CEP: 29050-913

PAVIMENTO	LOCALIZAÇÃO APROXIMADA DA CÂMERA	IDENTIFICADOR	PONTO	LOCAL DO PONTO	HORIZONTAL	VERTICAL	TOTAL	FOLGA 40%	APROVEITAMENTO DO CABO
1	NIE (Corredor)	AULA01	PTTE1097	Recepção da sala de aula da ECP	3,00	3,00	6,00	8,40	SIM
1	ASCOM (Corredor)	ASCOM02	PTTE0016	ASCOM	2,50	3,00	5,50	7,70	SIM
1	Recepção	ASCOM01	PT1071	ASCOM	4,40	3,00	7,40	10,36	SIM
1	Recepção	NCD02	Sem ID	Do lado de dentro do balcão do protocolo	6,70	3,00	9,70	13,58	NÃO
1	Recepção/balcão do protocolo	NCD01	Sem ID	Do lado de dentro do balcão do protocolo	6,70	3,00	9,70	13,58	NÃO
1	NCD (Corredor)	NCD03	Sem ID	Do lado de dentro do NCD (na mesma direção das câmeras)	10,00	3,00	13,00	18,20	SIM
1	NCD (Corredor)	NCD04	Sem ID	Do lado de dentro do NCD (na mesma direção das câmeras)	10,00	3,00	13,00	18,20	SIM
1	Passarela	OUV01	PT1365	Ouvidoria	3,00	3,00	6,00	8,40	SIM
1	NRC (Corredor)	NRC01	PT1023	NRC		3,00	3,00	4,20	SIM
1	NPPREV (Corredor)	NPPREV01	PT1209	NPPREV		3,00	3,00	4,20	SIM
1	NGF/NATR (Corredor)	NGF01	PT1224	NGF/NATR	1,00	3,00	4,00	5,60	SIM
1	NCONTAS (Corredor)	NCONTAS01	PT1248	NCONTAS	2,70	3,00	5,70	7,98	SIM
1	Sala de Telecom	DC01	PT1293	SGTI/NDCORP	2,60	3,00	5,60	7,84	SIM
1	NATI/Porta	NATI01	PTO1146	NATI	5,00	3,00	8,00	11,20	SIM
1	NATI/Janela	NATI02	PTO1163	NATI	1,00	3,00	4,00	5,60	SIM
1	Sala Reunião SEGEX (Corredor)	SEGEX01	PTO1393	Sala Reunião SEGEX	1,00	3,00	4,00	5,60	SIM
2	GAP/Recepção (Corredor)	GAP01	PT2100	Recepção/GAP	1,60	3,00	4,60	6,44	SIM
2	Presidencia	PRES01	PT2084	Sala Reunião Presidencia	3,40	3,00	6,40	8,96	SIM
2	Presidencia	PRES02	PT2085	Sala Reunião Presidencia	50,00	6,00	56,00	78,40	SIM
2	Presidencia (Corredor)	PRES03	PT2073	Presidencia/Recepção	1,00	3,00	4,00	5,60	SIM
2	Presidencia (Corredor)	PRES04	PT2074	Presidencia/Recepção	1,00	3,00	4,00	5,60	SIM
2	CJU (Corredor)	CJU01	PT2040	CJU/Recepção	1,30	3,00	4,30	6,02	SIM
2	Coelho (Corredor)	GCRCC01	PT2366	Coelho/Recepção	2,00	3,00	5,00	7,00	SIM
2	Coelho (Corredor)	GCRCC02	PT2365	Coelho/Recepção	2,00	3,00	5,00	7,00	SIM
2	Jaccoud (Corredor)	GAMJ01	PT2465	Jaccoud/Recepção	8,60	3,00	11,60	16,24	SIM
2	OAB (Corredor)	SGS01	PT2393	SGS	5,00	3,00	8,00	11,20	SIM
2	Plenário	PLEN01	PT2335	Plenário/Platéia		3,00	3,00	4,20	SIM
2	Plenário	PLEN02	PT2336	Plenário/Platéia	26,00	4,00	30,00	42,00	SIM
2	Plenário (Circulação)	PLEN03	PT11	Plenário/Transmissão	30,00	4,00	34,00	47,60	SIM
2	Elevador Social	GAP02	PT2414	Recepção/GAP		20,00	20,00	28,00	NÃO
2	Elevador Serviço	GAMJ02	PT2466	Jaccoud/Recepção		20,00	20,00	28,00	NÃO
Térreo	NGC	NGC01	PTTE251	NGC		1,00	1,00	1,40	
Térreo	NGC	NGC02	PTTE265	NGC	6,20	3,00	9,20	12,88	
Térreo	Corredor	NGC03	PTTE267	NGC	2,50	3,00	5,50	7,70	
Térreo	Corredor	NGC04	Sem ID (junto do PTTE267)	NGC	2,50	3,00	5,50	7,70	
Térreo	SGP/NOM (Corredor)	NOM01	PTTE072	NOM		3,00	3,00	4,20	
Térreo	NAP/Segurança (Portão)	SEG01	Sem ID	Sala da Segurança	1,50	3,00	4,50	6,30	
Térreo	NAP	NAP01	Sem ID	Sala da Segurança	11,40	3,00	14,40	20,16	
Térreo	NAP	NAP02	Sem ID	Sala da Segurança	11,40	3,00	14,40	20,16	
Térreo	NAP	NAP03	Sem ID	Sala da Segurança	6,30	3,00	9,30	13,02	
Térreo	NAP	NAP04	PT243 (conferir numeração, pois Henrique foi até o local e achou 271)	NAP	1,00	3,00	4,00	5,60	
Térreo	NAP	NAP05	PT211	NAP	4,70	3,00	7,70	10,78	
Térreo	NAP (Corredor)	NAP06	PT147	LIMPEZA	4,00	3,00	7,00	9,80	
Térreo	NAP (Corredor)	NAP07	PT148	LIMPEZA	4,00	3,00	7,00	9,80	
Térreo	NAP	NAP08	PTTE094	NAP	4,00	3,00	7,00	9,80	
Térreo	NAP	NAP09	PTTE093	NAP	12,00	3,00	15,00	21,00	
Térreo	NAP Depósito	NAP10	PT237	CDOC	5,10	3,00	8,10	11,34	
Térreo	Corredor entre depósito do NAP e CDA	MOTO01	PT241	Sala dos motoristas	10,41	3,00	13,41	18,77	
Térreo	CDA (Corredor)	REUN01	PT88	Sala de reunião térreo	6,94	3,00	9,94	13,92	
Térreo	Digitalização (Corredor)	REUN02	PT87	Sala de reunião térreo	6,40	3,00	9,40	13,16	
Térreo	SFC (Jardim)	SFC01	PTTE040	SFC	17,09	3,00	20,09	28,13	
Térreo	NCT/SFC (Corredor)	NCT01	PT0037	NCT	1,00	3,00	4,00	5,60	
Térreo	NCT (Jardim)	NCT02	PT0032	NCT	6,90	3,00	9,90	13,86	
Térreo	Médico (de frente para o portão)	MED01	Sem ID	Serviço Médico	11,00	3,00	14,00	19,60	
Térreo	Arquivo Corrente (Jardim)	ARQ01	PT45	Arquivo Corrente	5,25	3,00	8,25	11,55	
Térreo	Arquivo Corrente (Jardim)	ARQ02	PT46	Arquivo Corrente	5,25	3,00	8,25	11,55	
Térreo	Garagem (próximo oficina/NOM)	NGC05	PTTE262	NGC	7,40	3,00	10,40	14,56	
Térreo	Garagem (próximo Médico)	AULA05	PT1305 (1º Andar)	Recepção da sala de aula da ECP	2,50	2,00	4,50	6,30	
Térreo	Corredor (próximo ao NTR)	NTR01	PTTE1098 (1088 - 1º Andar)	Recepção da sala de aula da ECP	7,00	2,00	9,00	12,60	
Térreo	Refeitório	NRC02	PT1024 (1º Andar)	NRC		3,00	3,00	4,20	
Térreo	Corredor (entre o NGC e o refeitório)	OUV05	PT1366	Ouvidoria	1,00	2,00	3,00	4,20	
Térreo	De frente para o vestiário	OUV06	Sem ID (entre o 1361/1363 e 1362/136)	Ouvidoria	10,00	2,00	12,00	16,80	
Térreo	De frente para o bicicletário	OUV07	PT1361	Ouvidoria	15,00	2,00	17,00	23,80	
Externa	Guarita Entrada	OUV02	PT1363	Ouvidoria	30,00	3,00	33,00	46,20	

cabo novo direto do data center

Externa	NPPREV	NPPREV02	PT1343	NPPREV		3,00	3,00	4,20	
Externa	NPPREV	NPPREV03	PT191	NPPREV		3,00	3,00	4,20	
Externa	Cobertura do estacionamento de veículos oficiais	NPPREV04	Sem ID (junto do PT1343 e PT191)	NPPREV	6,00	3,00	9,00	12,60	
Externa	STICEX	STICEX01	PT1323	STICEX	6,00	3,00	9,00	12,60	
Externa	STICEX	STICEX02	PT1324	STICEX	6,00	3,00	9,00	12,60	
Externa	STICEX	STICEX03	PT1327	STICEX		6,00	6,00	8,40	
Externa	NATI	NATI03	PT01164	NATI	3,00	3,00	6,00	8,40	
Externa	Sala de aula da ECP	AULA02	PT1083	Sala de aula da ECP	2,00	3,00	5,00	7,00	
Externa	Sala de aula da ECP	AULA03	PT1084	Sala de aula da ECP	3,90	3,00	6,90	9,66	
Externa	Sala de aula da ECP	AULA04	PT1081	Sala de aula da ECP	6,40	3,00	9,40	13,16	
Externa	ASCOM	ASCOM03	PT1077	ASCOM	5,00	3,00	8,00	11,20	
Externa	Ouvidoria	OUV03	Sem ID	Dentro da Ouvidoria, na mesma direção das câmeras		6,00	6,00	8,40	
Externa	Ouvidoria	OUV04	Sem ID	Dentro da Ouvidoria, na mesma direção das câmeras		6,00	6,00	8,40	
Externa	Cerca divisiva com ALES	ECP01		Trazer cabeamento direto do switch que está localizado na sala depósito da ECP	60,00	6,00	66,00	92,40	
Externa	Auditório próximo à entrada do estacionamento	ECP02		Trazer cabeamento direto do switch que está localizado na sala depósito da ECP	20,00	3,00	23,00	32,20	
Externa	Auditório - Passarela	ECP03		Trazer cabeamento direto do switch que está localizado na sala depósito da ECP	7,00	3,00	10,00	14,00	
Externa	Auditório - Acesso Cadeirante	ECP04		Trazer cabeamento direto do switch que está localizado na sala depósito da ECP	15,00	3,00	18,00	25,20	
Externa	Auditório - Acesso Cadeirante	ECP05		Trazer cabeamento direto do switch que está localizado na sala depósito da ECP	15,00	3,00	18,00	25,20	
Externa	Estacionamento Motos	ECP06		Trazer cabeamento direto do switch que está localizado na sala depósito da ECP	14,00	3,00	17,00	23,80	
Externa	Passarela, de frente a entrada do auditório	ECP07		Trazer cabeamento direto do switch que está localizado na sala depósito da ECP	16,00	3,00	19,00	26,60	
Auditório	Entrada do auditório	ECP08		Trazer cabeamento direto do switch que está localizado na sala depósito da ECP	3,00	3,00	6,00	8,40	
Auditório	Parede do banheiro feminino	ECP09		Trazer cabeamento direto do switch que está localizado na sala depósito da ECP	12,44	3,00	15,44	21,62	
Auditório	Parede do banheiro masculino	ECP10		Trazer cabeamento direto do switch que está localizado na sala depósito da ECP	10,00	3,00	13,00	18,20	
Auditório	De frente para o palco, acima da platéia	ECP11		Trazer cabeamento direto do switch que está localizado na sala depósito da ECP	4,60	6,00	10,60	14,84	
Auditório	Parede do camarim, de frente para platéia	ECP12		Trazer cabeamento direto do switch que está localizado na sala depósito da ECP	38,00	6,00	44,00	61,60	
ECP	Corredor (próximo a antiga sala de aula)	ECP13		Trazer cabeamento direto do switch que está localizado na sala depósito da ECP	11,68	3,00	14,68	20,55	
							TOTAL	SEM FOLGA	COM FOLGA
								996,26	1394,76