

Carta de Serviços

AO USUÁRIO



EM CUMPRIMENTO À LEI 13.460/2017



**TRIBUNAL DE CONTAS DO
ESTADO DO ESPÍRITO SANTO**



@tceespiritosanto



SUMÁRIO

•	Recepção do TCE-ES	3
•	Central Telefônica	4
•	Ouvidoria do TCE-ES	5
•	Núcleo de Controle de Documentos/Protocolo	6
•	Serviço de Informação ao Cidadão - SIC	7
•	Assessoria de Comunicação	8
•	Núcleo de Jurisprudência e Súmula - NJS	9
•	Denúncias ou orientações sobre as atividades administrativas do TCE-ES ao Núcleo de Controle Interno	10
•	Denúncia à Corregedoria	11
•	Emissão de Certidão Negativa de Contas Julgadas Irregulares	12
•	Emissão de Certidão para Transferência Voluntária - CTV	13
•	Emissão de Certidões para Fins Específicos	14
•	Emissão de Certidão para Contratação de Operações de Crédito	15
•	Orientações Sobre Acessibilidade	16
•	Agendamento de Reuniões Virtuais	16
•	Calendário de Obrigações	17
•	Orientações sobre Denúncias e Representações	17
•	Orientações para envio de Arquivos PDF ao Sistema e-TCEES	18
•	Orientações sobre o IEGM	18
•	Orientações para Registro de Atos de Admissão e Editais Através do Sistema CidadES	19
•	Orientações para Registro Atos Concessórios	20
•	Publicações	21
•	Audiências e Consultas Públicas	21
•	Consulta de Autenticidade de Documentos	22
•	Consulta das Contas (Apreciadas) do Governador	22
•	Pesquisa de Documentos de Protocolos	23
•	Jurisprudência Selecionada	23
•	Consulta de Responsáveis com Contas Irregulares	24
•	Consulta de Inabilitados	24
•	Consulta de Empresas Inidôneas	25
•	Consulta ao Portal da Transparência	25
•	Consulta à Legislação	26
•	Consulta às Publicações	26
•	Consulta ao Diário Oficial de Contas (DOC)	27
•	Consulta ou Vista de Processos Físicos ou Eletrônicos	27
•	Consulta de Informações Sobre Concursos Públicos	28
•	Consulta Sobre Licitações e Contratações	28
•	Consulta de Protocolos	29
•	Outras Consultas Sobre o Tribunal	29
•	Consultas de Natureza Técnica e/ou Jurídica	30
•	Perguntas e Respostas	30
•	Guia Básico TCE-ES Coronavírus	31
•	Contas de Governo Exercício de 2020	32
•	Sistema Geo-Obras	33
•	e-SIC - Sistema Eletrônico do Serviço de Informação ao Cidadão	33
•	Ferramenta de Conformidade de Documentos	34
•	Sistema Acesso Identificado	35
•	Catálogo de Serviços de Tecnologia da Informação	36
•	Aplicativo do TCE-ES	37
•	Painel de Controle (CidadES Controle Social)	38
•	Portal da Escola de Contas	39
•	Sessões Colegiadas	40
•	Consulta de Pautas, Atas, Deliberações e Vídeos	41
•	Multas e Ressarcimentos	41
•	Denúncias, informações, Elogios e Outras Manifestações para o MPC-ES	42
•	Consulta Ministério Público de Contas - MPC	42
•	Sala dos Advogados	43
•	Serviço de Encaminhamento aos Visitantes - Posso Ajudar	43
•	Espaço Cultural Lenir Pagotto - Exposição de Produção Artística e Cultural	44
•	Memorial Fotográfico dos Conselheiros Presidentes	44
•	Espaço Memória	44
•	Programa de Estágio	45



Recepção do TCE-ES

Serviço Presencial | Telefônico



Local de Atendimento

Rua José Alexandre Buaiz, nº 157, Enseada do Suá,
Vitória - ES | CEP: 29050-913



Horário de Atendimento

12h às 19h



Telefone

+55 27 3334-7600



Responsável pelo Serviço

Secretaria Administrativa - SAD
Tel.: +55 27 3334-7621
sad.servidores@tcees.tc.br

DESCRIÇÃO

O acesso e o atendimento presencial ao público externo estão disponibilizados no horário de 12 (doze) às 18 (dezoito) horas, em dias de funcionamento do Tribunal, condicionando-se o acesso ao uso de máscara de proteção, à aferição de temperatura e à manutenção da distância mínima de segurança de 2m (dois metros) entre as pessoas.

É vedada a entrada de pessoas portando arma de fogo, artefato explosivo, ou portando objetos perfurocortantes, como facas ou canivetes de qualquer tipo.

Também **não será permitido** acesso de pessoas trajando bermuda, short ou camiseta (Decisão Plenária Administrativa. TC-001/2013, art. 3º, § 1º). Somente autorizado ingresso de cães-guia, conforme a Lei Federal nº 11.126/2005.

ACESSO | REQUISITOS | ETAPAS

Público-alvo:

Cidadão, Servidor, Jurisdicionados, Setor Privado e Setor Público.

Requisitos | Etapas:

- Apresentação de documento oficial com foto para realização de cadastro de acesso;
- Encaminhamento do visitante ao setor;
- Encaminhamento do visitante à saída do Tribunal;
- O cidadão-usuário receberá o tratamento de Senhor ou Senhora.

Depois da identificação do cidadão-usuário, do assunto e do setor responsável, se for o caso, a ligação será transferida imediatamente.

Quando o atendimento se restringir à recepção, a chamada será encerrada primeiro pelo cidadão-usuário.

PRAZO DE ESPERA | ENTREGA

Tempo Estimado de Espera (Presencial)

Atendimento imediato após o acesso à Recepção do Tribunal de Contas, observadas as legislações vigentes relativas a atendimentos preferenciais de Idosos, Gestantes, Lactantes e Pessoas com Deficiência - PcD.

Tempo Estimado de Espera (Telefônico)

Em situações normais, as chamadas telefônicas deverão ser atendidas, no máximo, até o terceiro toque.

Padrão de atendimento de ligações externas: identificação da Instituição, do Setor e Nome da recepcionista atendente, com uma saudação apropriada.

LEGISLAÇÕES PERTINENTES

Portaria Normativa Nº 36/2021

[ACESSAR O LINK](#)

Estabelece, no âmbito do Tribunal de Contas do Estado do Espírito Santo, medidas protetivas a serem observadas visando à prevenção, ao controle e à mitigação de riscos de transmissão de Covid-19 nos ambientes de trabalho.

Decisão Plenária Adm. TC-001/2013

[ACESSAR O LINK](#)

Lei Federal nº 11.126/2005

[ACESSAR O LINK](#)

Lei Federal nº 13.709/2018

[ACESSAR O LINK](#)



Fale com a Ouvidoria do TCE-ES



Central Telefônica

Serviço Telefônico



Horário de Atendimento

12h às 19h



Telefone

+55 27 3334-7600



Responsável pelo Serviço

Secretaria Administrativa - SAD

Tel.: +55 27 3334-7621

sad.servidores@tcees.tc.br

DESCRIÇÃO

A Central Telefônica do Tribunal de Contas é uma das formas de contato entre o órgão e os cidadãos, sendo mais um canal de interação com o público externo.

Portaria nº 27/2020 [ACESSAR O LINK](#)

Portaria nº 36/2021 [ACESSAR O LINK](#)

Por medidas de prevenção e enfrentamento da COVID 19 o serviço da Central Telefônica do Tribunal de Contas está trabalhando em caráter provisório no sistema automático de direcionamento de chamadas. Assim basta ligar para o número geral do Tribunal de Contas - tel.: 27 3334-7600 e teclar a opção desejada para falar com as áreas de seu interesse.

PADRÃO DE ATENDIMENTO DE LIGAÇÕES EXTERNAS

- Identificação da Instituição, do Setor e Nome do(a) atendente, com uma saudação apropriada;
- O usuário receberá o tratamento de Senhor ou Senhora.

ACESSO | REQUISITOS | ETAPAS

Público-alvo:

Cidadão, Servidor, Jurisdicionados, Setor Privado e Setor Público.

Requisitos | Etapas:

Ao entrar em contato pelo número geral 27 3334-7600, será possível escolher entre as seguintes opções:

ÁREA TÉCNICA

- Controle externo, tecla 1
- Sistema CidadES, tecla 1 | 1
- Prestações de contas, tecla 1 | 2
- Fiscalização, tecla 1 | 3
- Registro de Atos de pessoal, tecla 1 | 41
- Recursos e Consultas, tecla 1 | 5
- Secretaria Geral de Controle Externo, tecla 1 | 6

DEMAIS ÁREAS

- Área administrativa, tecla 2
- Secretaria Geral das Sessões, 3
- Protocolo, tecla 4
- Ministério Público de Contas, tecla 5
- Ouvidoria, tecla 6
- Atendimento em Tecnologia da Informação, tecla 7
- Gabinete de Conselheiros, tecla 8
- Escola de Contas, tecla 9
- Outras informações, tecla 0

PRAZO DE ESPERA | ENTREGA

Tempo Estimado de Espera:

Em situações normais, as chamadas telefônicas deverão ser atendidas, no máximo, até o terceiro toque.

Caso ocorra dificuldades de acesso ao sistema central de telefonia, o contato com as áreas do Tribunal também pode ser feito pelos ramais ao lado.

OUTRAS INFORMAÇÕES (ALGUNS INATIVADOS EM RAZÃO DE TRABALHO REMOTO)

Contatos Adicionais:

- SEGEX: 27 3334-7626/7747/7814
- SECRETARIA DE CONTAS: 27 3334-7629
- SECRETARIA DE POLÍTICAS PÚBLICAS: 27 3334-7637/7756/7737
- SECRETARIA DE FISCALIZAÇÕES: 27 3334-7814/7636
- OUVIDORIA: 27 3334-7613/ 3334-7633
- ADMINISTRATIVO: 27 3334-7665/7668
- SECRETARIA GERAL DAS SESSÕES: 27 3334-7674/7719 /7677
- PROTOCOLO: 27 3334-7624/7723/7724
- MINISTÉRIO PÚBLICO TCE-ES: 27 3334-7807/7680/7808 | 27 98159-1930

Central Telefônica [ACESSAR O LINK](#)



Fale com a Ouvidoria do TCE-ES



Ouvidoria do TCE-ES

Serviço Presencial, Telefônico, por Correspondência física,
por E-mail e via Sistema Online



Local de Atendimento

Sala da Ouvidoria, 1º andar, do TCEES
Rua José Alexandre Buaiz, nº 157, Enseada do Suá,
Vitória - ES | CEP: 29050-913



Horário de Atendimento

12h às 19h



Telefone

+55 27 3334-7613 | 3334-7633



Responsável pelo Serviço

Ouvidoria do TCE-ES
+55 27 3334-7613 | 3334-7633
ouvidoria@tcees.tc.br | ouvidoria.gestores@tcees.tc.br

DESCRIÇÃO

Por meio da Ouvidoria, o Tribunal de Contas convida o cidadão a exercer a sua cidadania, contribuindo para uma maior transparência e eficiência na Administração Pública.

Os canais de comunicação da Ouvidoria estão disponíveis a todos os cidadãos, entidades ou agentes públicos. Por meio deles, podem manifestar as suas opiniões sobre os serviços prestados pelo Tribunal de Contas, buscar informações sobre processos e documentos que tramitam na Corte, encaminhar pedidos de acesso à informação, noticiar a ocorrência de irregularidades no âmbito da administração estadual ou municipal, bem como registrar sugestões, elogios ou reclamações.

O principal canal de atendimento sugerido é o nosso Sistema de Ouvidoria “Conta pra Gente”, através do qual podem ser encaminhadas:

- Notícia de irregularidade*
- Reclamação*
- Sugestão*
- Elogio**
- Solicitação**
- Pedido de informação***

* Pode ser de forma anônima ou identificada

** Somente com identificação (CPF e Data de Nascimento)

*** Somente com identificação (Nome, CPF e E-mail)

ACESSO | REQUISITOS | ETAPAS

Público-alvo:

Cidadão, Servidor, Jurisdicionados, Setor Privado e Setor Público.

Requisitos | Etapas:

O usuário poderá utilizar os seguintes canais de comunicação:

Tel: +55 27 3334-7600 - Opção 6

*Presencial:

Modalidade momentaneamente não disponível em razão das me-

das de prevenção e enfrentamento da COVID 19.

Correspondência:

Encaminhar para endereço do Tribunal ou por e-mail

Internet:

No sítio institucional, através do endereço eletrônico

www.tcees.tc.br/ouvidoria/conta-pra-gente

[ACESSAR O LINK](#)

PRAZO DE ESPERA | ENTREGA

Tempo Estimado de Espera (*Presencial)

Atendimento imediato após o acesso à Recepção do Tribunal de Contas. Modalidade momentaneamente não disponível em razão das medidas de prevenção e enfrentamento da COVID 19.

Tempo Estimado de Espera (telefônico)

Em situações normais, as chamadas telefônicas deverão ser atendidas, no máximo, até o terceiro toque.

Tempo Estimado de Espera (On-line)

Imediato, considerando as velocidades de conexões dos planos de dados dos usuários

Tempo de Entrega dos Serviços

Condicionado às determinações contidas nas legislações pertinentes:

- **Manifestações de Ouvidoria** (até 30 dias prorrogáveis por mais 30 dias, mediante justificativa)
- **Pedido de acesso a informações** (imediate ou até 20 dias prorrogáveis por mais 10 dias)

LEGISLAÇÕES PERTINENTES

Resolução TC nº 344/2020

[ACESSAR O LINK](#)

Resolução TC nº 345/2020

[ACESSAR O LINK](#)

Resolução TC nº 324/2018

[ACESSAR O LINK](#)

Lei Federal 12.527/2011

[ACESSAR O LINK](#)

Lei Federal 13.460/2017

[ACESSAR O LINK](#)

Lei Federal 13.709/2018

[ACESSAR O LINK](#)

Antes de encaminhar seu pedido de informação, acesse nosso Portal da Transparência e verifique se a informação a ser solicitada já se encontra disponibilizada.

Para encaminhamento de **Denúncias, Representações e Consultas**, observar os regramentos contidos em:

Consultas

[ACESSAR O LINK](#)

Denúncias/Representações

[ACESSAR O LINK](#)



Fale com a Ouvidoria do TCE-ES

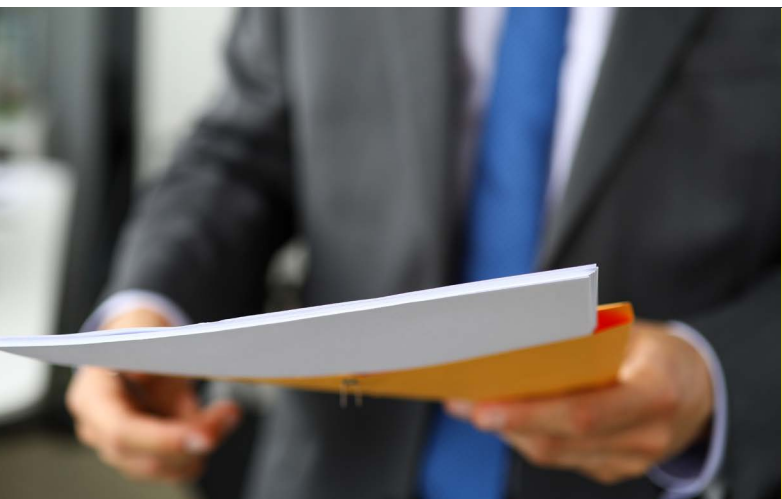

Núcleo de Controle de Documentos/Protocolo

Serviço Presencial, Telefônico, Por Correspondência física, por E-mail e via Sistema Online



Local de Atendimento

Rua José Alexandre Buaiz, nº 157, Enseada do Suá,
Vitória - ES | CEP: 29050-913



Horário de Atendimento

12h às 16h*



Telefone

+55 27 3334-7624 | 3334-7723 | 3334-7724



Responsável pelo Serviço

Secretaria Administrativa - SAD
Tel.: +55 27 3334-7621
sad.servidores@tcees.tc.br | ncd.servidores@tcees.tc.br

DESCRIÇÃO

Os serviços de Protocolo consistem nas atividades de recebimento, registro, autuação, classificação, distribuição, expedição, controle da tramitação e encaminhamento de documentos e petições destinadas ao Tribunal de Contas.

O acesso e o atendimento presencial do público externo ficam condicionado ao uso de máscara de proteção e à manutenção da distância mínima de segurança de 1,5 m (um metro e meio) entre as pessoas.

O serviço de busca e fornecimento da informação é gratuito, salvo nas hipóteses de reprodução de documentos pelo órgão ou entidade pública consultada, situação em que poderá ser cobrado exclusivamente o valor necessário ao ressarcimento do custo dos serviços e dos materiais utilizados. Estará isento de ressarcir os custos previstos todo aquele cuja situação econômica não lhe permita fazê-lo sem prejuízo do sustento próprio ou da família.

ACESSO | REQUISITOS | ETAPAS

Público-alvo:

Cidadão, Servidor, Jurisdicionados, Setor Privado e Setor Público.

Requisitos | Etapas:

O usuário poderá utilizar:

Tel: +55 27 3334-7624/7724 | +55 27 3334-7600 - Opção 4

Presencial:

No endereço físico e no horário de 12h às 16h (*enquanto estiver em vigor o reconhecimento da ocorrência do Nível 3 de prevenção e enfrentamento à propagação do coronavírus - COVID-19, no âmbito do Tribunal.

Correspondência Física:

Encaminhar para endereço do Tribunal.

Internet:

No sítio institucional, Menu **e-tcees**

Protocolo via Internet - Acesso Identificado**

[ACESSAR O LINK](#)

PRAZO DE ESPERA | ENTREGA

Tempo Estimado de Espera (Presencial)

Atendimento imediato após o acesso à Recepção do Tribunal de Contas, observadas as legislações vigentes relativas a atendimentos preferenciais de Idosos, Gestantes, Lactantes e Pessoas com Deficiência - PcD.

Tempo Estimado de Espera (Telefônico)

Em situações normais, as chamadas telefônicas deverão ser atendidas, no máximo, até o terceiro toque.

Tempo Estimado de Espera (On-line)

Imediato, considerando as velocidades de conexões dos planos de dados dos usuários.

LEGISLAÇÕES PERTINENTES

Portaria Nº 58/2020 [ACESSAR O LINK](#)

Lei Federal nº 8.159/91 [ACESSAR O LINK](#)

Lei Federal 12.527/2011 [ACESSAR O LINK](#)

Resolução TC 261/2013 [ACESSAR O LINK](#)

Portaria nº 67/2020 [ACESSAR O LINK](#)

Instrução Normativa nº 61/2020 [ACESSAR O LINK](#)

** Para utilização de alguns serviços disponibilizados pelo Sistema e-TCEES Protocolo via internet - Acesso identificado é necessário que o usuário possua certificado digital emitido por autoridade certificadora da ICP Brasil.



Fale com a Ouvidoria do TCE-ES

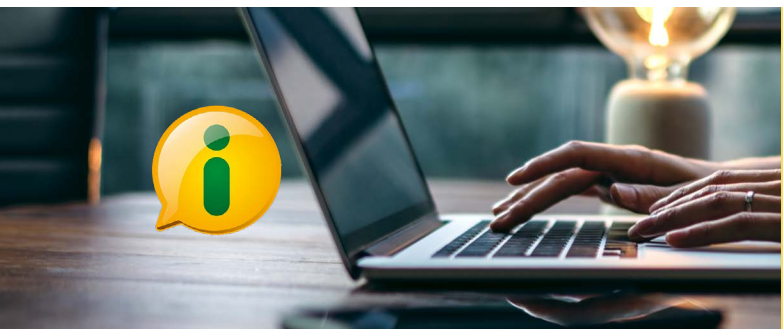

Serviço de Informação ao Cidadão - SIC

Serviço Presencial, Telefônico, Por Correspondência física, por E-mail e via Sistema Online



Local de Atendimento

Sala da Ouvidoria, 1º andar, do TCE-ES
Rua José Alexandre Buaiz, nº 157, Enseada do Suá,
Vitória - ES | CEP: 29050-913



Horário de Atendimento

8h às 19h*



Telefone

+55 27 3334-7613 | 3334-7633



Responsável pelo Serviço

Ouvidoria do TCE-ES
Tel.: +55 27 3334-7613 | 3334-7633
ouvidoria.gestores@tcees.tc.br

DESCRIÇÃO

O SIC - Serviço de Informações ao Cidadão está vinculado à Ouvidoria e tem como objetivo de:

- Atender e orientar o público quanto ao acesso à informação;
- Informar sobre a tramitação de documentos nas unidades;
- Receber e registrar pedidos de acesso à informação.

O e-SIC (Sistema Eletrônico do Serviço de Informação ao Cidadão) permite que qualquer pessoa, física ou jurídica, encaminhe pedidos de acesso à informação para o Tribunal de Contas do Estado do Espírito Santo. O sistema permite, ainda, que o cidadão ou entidade acompanhe o prazo e receba a resposta da sua solicitação, facilitando, assim, o exercício do direito de acesso às informações públicas.

O SIC - Serviço de Informações ao Cidadão está vinculado à Ouvidoria, conforme § 1º do Art. 6º da Resolução TC 344/2020, c/c com o Art. 9º da Resolução TC 324/2018.

ACESSO | REQUISITOS | ETAPAS

Público-alvo:

Cidadão, Servidor, Jurisdicionados, Setor Privado e Setor Público.

Presencial:

Modalidade momentaneamente não disponível em razão das medidas de prevenção e enfrentamento da COVID 19.

Atendimento On-line:

Para encaminhamento de pedidos de informações, observar: Em caso de não possuir cadastro: leia atentamente as informações contidas em nosso endereço eletrônico.

[ACESSAR O LINK](#)

Documentos Necessários:

Pessoa Física: Nome completo, CPF/Outro documento, e-mail.

Pessoa Jurídica: Razão social, CNPJ, Nome/cargo do representante.

Em Caso de já Possuir Cadastro

[ACESSAR O LINK](#)

PRAZO DE ESPERA | ENTREGA

Tempo Estimado de Espera (Presencial)

Não se aplica (opção momentaneamente não disponível em razão das medidas de prevenção e enfrentamento da COVID 19).

Tempo Estimado de Espera (Telefônico)

Em situações normais, as chamadas telefônicas deverão ser atendidas, no máximo, até o terceiro toque.

Tempo Estimado de Espera (On-line)

Imediato, considerando as velocidades de conexões dos planos de dados dos usuários.

As entregas das informações solicitadas ficam condicionadas às normas legais que tratam do assunto. Se a informação estiver disponível, e não houver nenhum impedimento legal, a entrega será imediata. Caso contrário, em até 20 dias, podendo ser prorrogado este prazo por mais 10 dias, mediante justificativa.

LEGISLAÇÕES PERTINENTES

Resolução TC nº 344/2020 [ACESSAR O LINK](#)

Resolução TC nº 345/2020 [ACESSAR O LINK](#)

Resolução TC 324/2018 [ACESSAR O LINK](#)

Lei Federal 12.527/2011 [ACESSAR O LINK](#)

Lei Federal 13.709/2018 [ACESSAR O LINK](#)

A Lei de acesso à informação torna possível uma maior participação popular e facilita o controle social das ações governamentais. Mais do que informar, essas ações visam fomentar o controle social dos atos da Administração, abrindo mais um canal de participação cidadã na gestão pública.

Antes de encaminhar seu pedido de informação, acesse nosso Portal da Transparência e verifique se a informação a ser solicitada já se encontra disponibilizada.



Fale com a Ouvidoria do TCE-ES

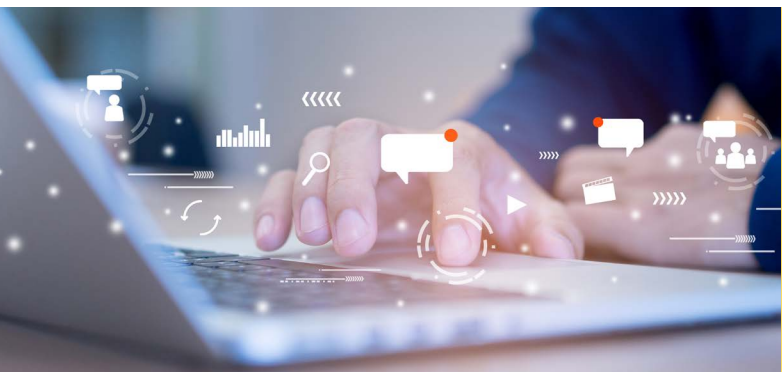

Assessoria de Comunicação

Serviço Presencial, Telefônico e por E-mail



Local de Atendimento

Rua José Alexandre Buaiz, nº 157, Enseada do Suá,
Vitória - ES | CEP: 29050-913



Horário de Atendimento

12h às 19h*



Telefone

+55 27 3334-7687 | 3334-7689 | 98159-1866



Responsável pelo Serviço

Assessoria de Comunicação
Tel.: +55 27 3334-7687 | 3334-7689
ascom.gestores@tcees.tc.br

DESCRIÇÃO

A Assessoria de Comunicação é responsável pelo planejamento, coordenação e execução das ações relacionadas à comunicação interna e externa do Tribunal, com o objetivo de fomentar a comunicação com a sociedade por intermédio da divulgação dos atos do Tribunal e dos temas que lhe forem afetos, bem como promover o esclarecimento das políticas e ações do Tribunal para a sociedade e órgãos de imprensa, produzindo materiais publicitários e de campanhas a serem exibidas nos portais do Tribunal, na Intranet, redes sociais e demais canais de comunicação internos e externos, mantendo as imagens e conteúdos atualizados.

SERVIÇOS COM ACESSO PERMANENTE

Notícias	ACESSAR O LINK
Galeria de Imagens	ACESSAR O LINK
Galeria de Vídeos	ACESSAR O LINK
Podcasts	ACESSAR O LINK
Central Telefônica	ACESSAR O LINK
Coronavírus	ACESSAR O LINK

ACESSO | REQUISITOS | ETAPAS

Público-alvo:

Cidadão, Servidor, Jurisdicionados, Setor Privado e Setor Público.

Presencial:

Modalidade momentaneamente não disponível em razão das medidas de prevenção e enfrentamento da COVID 19.

Tel: +55 27 3334-7687 | 3334-7689

Mídias Sociais:

Facebook [ACESSAR O LINK](#)

Instagram [ACESSAR O LINK](#)

Twitter [ACESSAR O LINK](#)

Youtube [ACESSAR O LINK](#)

Linkedin [ACESSAR O LINK](#)

PRAZO DE ESPERA | ENTREGA

Tempo Estimado de Espera (Presencial)

Não se aplica (opção momentaneamente não disponível em razão das medidas de prevenção e enfrentamento da COVID 19).

Tempo Estimado de Espera (Telefônico)

Em situações normais, as chamadas telefônicas deverão ser atendidas, no máximo, até o terceiro toque.

Tempo Estimado de Espera (On-line)

Imediato, considerando as velocidades de conexões dos planos de dados dos usuários.

Tempo de Resposta dos Serviços

Dependente da natureza e do grau de complexidade das demandas externas.

LEGISLAÇÕES PERTINENTES

Art. 48 - III, do RITCEES [ACESSAR O LINK](#)

Acesso Especial:

Hotsite "Contas do Governo - Exercício de 2020" [ACESSAR O LINK](#)

Hotsite "TCE-ES contra a Covid-19" [ACESSAR O LINK](#)

Relatórios, Pareceres Prévios, Estudos e Publicações Institucionais [ACESSAR O LINK](#)



Fale com a Ouvidoria do TCE-ES



Núcleo de Jurisprudência e Súmula - NJS

Serviço Online



Local de Atendimento

2º andar do TCE-ES
Rua José Alexandre Buaiz, nº 157, Enseada do Suá,
Vitória - ES | CEP: 29050-913



Horário de Atendimento

12h às 19h*



Telefone

+55 27 3334-7715



Responsável pelo Serviço

Núcleo de Jurisprudência e Súmula
Tel.: +55 27 3334-7715
njs.gestores@tcees.tc.br

DESCRIÇÃO

O Núcleo de Jurisprudência e Súmula – NJS é responsável pelo planejamento, coordenação e execução das ações relacionadas à organização, sistematização e disponibilização ao público, interno e externo, da jurisprudência do TCE-ES. O setor disponibiliza na página institucional do TCE-ES os seguintes meios de consulta de jurisprudência: Jurisprudência Seleccionada, Pesquisa Geral, Boletim Informativo, Pareceres em Consulta, Prejulgados, Súmulas, Repercussão Geral - STF.

[ACESSAR O LINK](#)

ACESSO | REQUISITOS | ETAPAS

Público-alvo:

Público interno, Jurisdicionados, Advogados, Cidadão, Setor privado e Setor público.

Serviços com acesso permanente:

Pesquisa Geral [ACESSAR O LINK](#)

Boletim Informativo de Jurisprudência [ACESSAR O LINK](#)

Pareceres em Consulta [ACESSAR O LINK](#)

Prejulgados [ACESSAR O LINK](#)

Súmulas [ACESSAR O LINK](#)

Repercussão Geral - STF [ACESSAR O LINK](#)

PRAZO DE ESPERA | ENTREGA

Tempo Estimado de Espera (Presencial)

Modalidade momentaneamente não disponível em razão das medidas de prevenção e enfrentamento da COVID 19.

Tempo Estimado de Espera (Telefônico)

Em situações normais, as chamadas telefônicas deverão ser atendidas, no máximo, até o terceiro toque.

Tempo Estimado de Espera (On-line)

Dependente da velocidade de conexões dos planos de dados dos usuários.

Tempo de Resposta dos Serviços

Imediato, considerando as velocidades de conexões dos planos de dados dos usuários e a forma de pesquisa.

LEGISLAÇÕES PERTINENTES

Art. 445 do RITCEES [ACESSAR O LINK](#)

Jurisprudência Seleccionada [ACESSAR O LINK](#)



Fale com a Ouvidoria do TCE-ES



Denúncias ou orientações sobre as atividades administrativas do TCE-ES ao Núcleo de Controle Interno

Serviços via e-mail, por telefone e online



Local de Atendimento

2º andar do TCE-ES
Rua José Alexandre Buaiz, nº 157, Enseada do Suá,
Vitória - ES | CEP: 29050-913



Horário de Atendimento

12h às 19h*



Telefone

+55 27 3334-7772 | 3334-7658



Responsável pelo Serviço

Núcleo de Controle Interno - NCI
Tel.: +55 27 3334-7658
nci.gestores@tcees.tc.br

DESCRIÇÃO

O Núcleo de Controle Interno é responsável pelo planejamento, coordenação e execução das ações relacionadas ao recebimento de denúncias e orientações sobre as atividades internas do Tribunal.

Observação:

No caso de encaminhamento de manifestações ao Núcleo de Controle Interno via [sistema de Ouvidoria "Conta pra Gente"](#), observar o prazo de resposta de até 30 dias prorrogáveis por mais 30 dias, mediante justificativa.

ACESSO | REQUISITOS | ETAPAS

Público-alvo:

Cidadão, Servidor, Jurisdicionados, Setor Privado e Setor Público.

Requisitos | Etapas:

O usuário poderá utilizar os seguintes canais de comunicação:
Tel: +55 27 3334-7772 | 3334-7658

Presencial:

Modalidade momentaneamente não disponível em razão das medidas de prevenção e enfrentamento da COVID 19.

Correspondência:

Encaminhar para endereço do Tribunal ou pelo e-mail
nci.servidores@tcees.tc.br.

Internet:

No sítio institucional [ACESSAR O LINK](#)

PRAZO DE ESPERA | ENTREGA

Tempo Estimado de Espera (Presencial)

Modalidade momentaneamente não disponível em razão das medidas de prevenção e enfrentamento da COVID 19.

Tempo Estimado de Espera (Telefônico)

Em situações normais, as chamadas telefônicas deverão ser atendidas, no máximo, até o terceiro toque.

Tempo Estimado de Espera (On-line)

Dependente da velocidade de conexões dos planos de dados dos usuários.

Tempo de Entrega dos Serviços

Condicional às determinações contidas nas legislações pertinentes.

LEGISLAÇÕES PERTINENTES

Resolução TC nº 223/2010 [ACESSAR O LINK](#)

Institui o Sistema de Controle Interno do TCE-ES.

Resolução TC nº 227/2011 [ACESSAR O LINK](#)

Institui o Guia de Orientação para a Implantação do Sistema de Controle Interno na Administração.

Resolução TC nº 249/2012 [ACESSAR O LINK](#)

Dispõe sobre a atividade e os procedimentos de Auditoria Interna.



Fale com a Ouvidoria do TCE-ES



Denúncia à Corregedoria

Serviços via e-mail, por telefone e on-line



Local de Atendimento

Rua José Alexandre Buaiz, nº 157, Enseada do Suá,
Vitória - ES | CEP: 29050-913



Horário de Atendimento

12h às 17h*



Telefone

+55 27 3334-7783



Responsável pelo Serviço

Corregedoria do TCE-ES
Tel.: +55 27 3334-7783
corregedoria.gestores@tcees.tc.br

DESCRIÇÃO

Recebimento de denúncias visando o exercício da atividade correcional relacionada à apuração de possíveis irregularidades cometidas por servidores do Tribunal, bem como examinar e relatar os processos administrativos referentes a deveres dos Conselheiros, Auditores e servidores do Tribunal.

Exercer, de ofício, por determinação do Plenário ou a requerimento da Presidência, fiscalização sobre as unidades e procedimentos administrativos do Tribunal, com o objetivo de garantir a regularidade, a eficiência e a eficácia da ação de controle externo, bem como nas atividades de gestão interna, orientando os servidores do Tribunal para o fiel cumprimento dos deveres e obrigações legais e regulamentares no exercício de suas funções.

As denúncias recebidas podem ser utilizadas para subsidiar ações de Investigação preliminar; Sindicância, Processo Administrativo Disciplinar, Processo Ético e Consulta Ética

ACESSO | REQUISITOS | ETAPAS

Público-alvo:

Cidadão, Servidor, Jurisdicionados, Setor Privado e Setor Público.

Requisitos | Etapas:

O usuário poderá utilizar os seguintes canais de comunicação:
Tel: +55 27 3334-7783

Presencial:

Modalidade momentaneamente não disponível em razão das medidas de prevenção e enfrentamento da COVID 19.

Correspondência:

Encaminhar para endereço do Tribunal ou pelo e-mail da Corregedoria.

Internet:

No sítio institucional [ACESSAR O LINK](#)

PRAZO DE ESPERA | ENTREGA

Tempo Estimado de Espera (Presencial)

Atendimento imediato após o acesso à Recepção do Tribunal de Contas. Modalidade momentaneamente não disponível em razão das medidas de prevenção e enfrentamento da COVID 19.

Tempo Estimado de Espera (Telefônico)

Em situações normais, as chamadas telefônicas deverão ser atendidas, no máximo, até o terceiro toque.

Tempo Estimado de Espera (On-line)

Dependente da velocidade de conexões dos planos de dados dos usuários.

Tempo de Entrega dos Serviços

- Investigação preliminar: 30 dias, prorrogáveis por igual período;
- Sindicância: 30 dias, contados da data da publicação de sua instauração, prorrogáveis por períodos iguais;
- Processo Administrativo Disciplinar: 60 dias, contados da data da publicação de sua instauração, prorrogáveis por períodos iguais;
- Processo ético: 90 dias, contados da sua instauração, prorrogáveis por até 45 dias;
- Consulta ética: 15 dias.

LEGISLAÇÕES PERTINENTES

Resolução TC nº 303/2017 | Artigo 4º

[ACESSAR O LINK](#)

Representações e denúncias poderão ser apresentadas por qualquer pessoa e deverão conter a narrativa dos fatos em linguagem clara e objetiva com as circunstâncias, a identificação do servidor envolvido, acompanhada dos indícios da irregularidade ou ilegalidade.



Fale com a Ouvidoria do TCE-ES



Emissão de Certidão Negativa de Contas Julgadas Irregulares

Serviço presencial, on-line



Local de Atendimento

Rua José Alexandre Buaziz, nº 157, Enseada do Suá,
Vitória - ES | CEP: 29050-913



Horário de Atendimento

12h às 19h*



Telefone

+55 27 3334-7654 | 3334-7711 | 3334-7678
3334-7676 | 3334-7677



Responsável pelo Serviço

Secretaria Geral das Sessões - SGS
Tel.: +55 27 3334-7674
sgs.gestores@tcees.tc.br

DESCRIÇÃO

Emissão de certidões negativas de contas julgadas irregulares com base em dados atualizados obtidos a partir de sistema de informações mantido pelo TCEES.

As certidões poderão ser obtidas diretamente no sítio eletrônico ou solicitadas mediante requerimento protocolado. Nos casos em que o requerimento é protocolado a Secretaria instruirá o pedido e o encaminhará ao solicitante.

ACESSO | REQUISITOS | ETAPAS

Público-alvo:

Cidadão, Servidor, Jurisdicionados, Setor Privado e Setor Público.

Requisitos | Etapas:

O usuário poderá utilizar os seguintes canais de comunicação:

Presencial:

Modalidade não disponível em razão da Covid-19.

Correspondência:

Encaminhar para endereço do Tribunal

Internet:

Para contas regulares

[ACESSAR O LINK](#)

Internet:

Para contas julgadas irregulares através do endereço eletrônico. Este serviço requer o uso de certificado digital. Em caso de certidão positiva, a informação é fornecida apenas via protocolo, após a instrução pela SGS.

[ACESSAR O LINK](#)

PRAZO DE ESPERA | ENTREGA

Tempo Estimado de Espera (Presencial)

Modalidade não disponível em razão da Covid-19

Tempo Estimado de Espera (Telefônico)

Em situações normais, as chamadas telefônicas deverão ser atendidas, no máximo, até o terceiro toque.

Tempo Estimado de Espera (On-line)

Dependente da velocidade de conexões dos planos de dados dos usuários.

Tempo de Entrega dos Serviços

Para contas regulares a emissão é imediata. Para contas julgadas irregulares*, em até 10 dias úteis da data do pedido de emissão.

**A certidão será emitida por ordem de pedido e encaminhada por e-mail ou para o endereço fornecido pelo requerente.*

LEGISLAÇÕES PERTINENTES

Art. 270 e seguintes do Reg. Interno do TCE-ES

..... [ACESSAR O LINK](#)

Instrução Normativa nº 37/2016

..... [ACESSAR O LINK](#)

Para os casos em que o solicitante teve contas julgadas irregulares ou foi emitido parecer prévio pela rejeição das contas, a certidão deve ser solicitada por meio de protocolo, endereçada ao Presidente do Tribunal, devendo conter: a) identificação completa do solicitante; b) especificação clara e precisa, da certidão solicitada; c) indicação do número do processo e/ou exercício, se for o caso; d) de endereço eletrônico e telefone; e e) outras informações relevantes para a emissão.



Fale com a Ouvidoria do TCE-ES



Emissão de Certidão para Transferência Voluntária - CTV

Serviço on-line



Telefone

Tel.: +55 27 3334-7626 | 3334-7747



Responsável pelo Serviço

Secretaria Geral de Controle Externo - SEGEX

Tel.: +55 27 3334-7626 | 3334-7747

segex.gestores@tcees.tc.br

DESCRIÇÃO

A emissão da Certidão para Transferências Voluntárias (CTV) é disponibilizada exclusivamente por meio eletrônico, em link específico no portal do Tribunal de Contas do Estado (TCE-ES). A certidão é uma das exigências do governo do Estado para repasse de verbas de convênio (transferências voluntárias) para os municípios.

A Lei de Responsabilidade Fiscal (LRF) estabelece, dentre outras exigências para a realização de transferência voluntária, a comprovação, por parte do beneficiário, do cumprimento dos limites constitucionais relativos à educação e à saúde e a observância dos limites das dívidas consolidada e mobiliária, de operações de crédito, inclusive por antecipação de receita e de despesa total com pessoal. Tais informações constam na certidão emitida pelo TCE-ES, além de informações sobre o adimplemento das obrigações referentes ao sistema de Controle Informatizado de Dados do Espírito Santo - CidadES (atual Painel de Controle) conforme previsto no Art. 113, da Lei Complementar Estadual 621/2012.

ACESSO | REQUISITOS | ETAPAS

Público-alvo:

Cidadão, Servidor, Jurisdicionados, Setor Privado e Setor Público.

Requisitos | Etapas:

O usuário poderá utilizar o seguinte canal de acesso:

Internet:

Através do endereço eletrônico

[ACESSAR O LINK](#)

Para a emissão, basta identificar o município que deseja.

PRAZO DE ESPERA | ENTREGA

Tempo Estimado de Espera (Presencial)

Modalidade não disponível em razão da Covid-19

Tempo Estimado de Espera (On-line)

Dependente da velocidade de conexões dos planos de dados dos usuários.

Tempo de Entrega dos Serviços

Dependente da velocidade de conexões dos planos de dados dos usuários.

A certidão será emitida tendo por base os dados que integram os sistemas informatizados e os processos de prestação de contas disponíveis no banco de dados do TCE-ES.

LEGISLAÇÕES PERTINENTES

Portaria TC nº 47/2020

[ACESSAR O LINK](#)

A certidão tem validade de 30 dias. Vale ressaltar que a ausência de informações no banco de dados do TCE-ES impede a emissão da CTV. Em caso de dúvidas, por gentileza entrar em contato com a Secretaria responsável pelo serviço (SEGEX).



Fale com a Ouvidoria do TCE-ES



Emissão de Certidões para Fins Específicos

Serviço presencial, on-line



Local de Atendimento

Rua José Alexandre Buaiz, nº 157, Enseada do Suá,
Vitória - ES | CEP: 29050-913



Horário de Atendimento

12h às 16h*



Telefone

+55 27 3334-7654 | 3334-7711 | 3334-7678 |
3334-7676 | 3334-7677



Responsáveis pelo Serviço

Secretaria Geral das Sessões - SGS
Tel.: +55 27 3334-7674
sgs.gestores@tcees.tc.br

Secretaria Geral Administrativa e Financeira - SEGAFI
Tel.: +55 27 3334-7665/7668
certidao.negativa@tcees.tc.br

Secretaria Geral de Controle Externo - SEGEX
Tel.: +55 27 3334-7626 | 3334-7747
segex.gestores@tcees.tc.br

DESCRIÇÃO

As certidões poderão ser obtidas diretamente no sítio eletrônico ou solicitadas mediante requerimento protocolado. Nos casos em que o requerimento é protocolado a Secretaria instruirá o pedido e o encaminhará ao solicitante.

Certidão de trânsito em julgado das decisões: após a decisão e exaurida a instância recursal, a Secretaria do colegiado lavrará a certidão de trânsito em julgado da decisão do Tribunal.

ACESSO | REQUISITOS | ETAPAS

Público-alvo:

Cidadão, Servidor, Jurisdicionados, Setor Privado e Setor Público.

Requisitos | Etapas:

O usuário poderá utilizar os seguintes canais de comunicação:

Presencial:

No Protocolo do TCEES no horário de 12h às 16h.

Correspondência:

Encaminhar para endereço físico do Tribunal ou eletrônico da SGS.

On-line:

Através sistema de Acesso Identificado no endereço eletrônico

[ACESSAR O LINK](#)

Internet:

Para contas julgadas irregulares através do endereço eletrônico. Este serviço requer o uso de certificado digital.

PRAZO DE ESPERA | ENTREGA

Tempo Estimado de Espera (Presencial)

Atendimento imediato após o acesso à Recepção do Tribunal de Contas, observadas as legislações vigentes relativas a atendimentos preferenciais de Idosos, Gestantes, Lactantes e Pessoas com Deficiência - PcD.

Tempo Estimado de Espera (On-line)

Dependente da velocidade de conexões dos planos de dados dos usuários.

Tempo de Entrega dos Serviços

10 dias úteis (conforme a Instrução Normativa TC nº 37/2016, Art. 2º).

Exceção: para os casos previstos nos artigos 120 e 129 do Reg. Interno, em que o prazo é de 48 horas.

LEGISLAÇÕES PERTINENTES

Instrução Normativa 37/2016 - Art. 5º

[ACESSAR O LINK](#)

Regimento Interno - Art. 53º VI

[ACESSAR O LINK](#)

Verifique as unidades responsáveis pela emissão das certidões conforme definidas no artigo 5º da Instrução Normativa TC nº 37/2015. Para utilização de alguns serviços disponibilizados pelo Sistema e-TCEES Protocolo via internet - Acesso identificado é necessário que o usuário possua certificado digital emitido por autoridade certificadora da ICP Brasil.



Fale com a Ouvidoria do TCE-ES

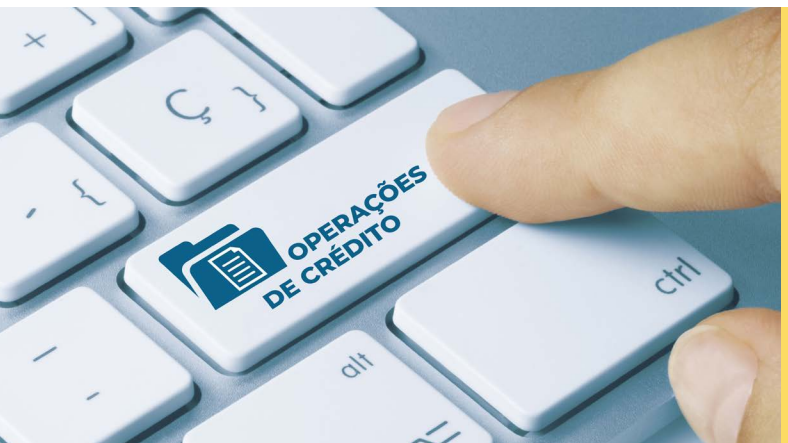

Emissão de Certidão para Contratação de Operações de Crédito

Serviço via protocolo



Responsáveis pelo Serviço

Núcleo de Controle Externo de Auditoria e Gestão Fiscal - SEGEX/SecexContas/NGF
+55 27 3334-7723
ngf.gestores@tcees.tc.br

DESCRIÇÃO

O TCEES disponibilizará ao estado e municípios certidão para contratação de operações de crédito, nos termos disciplinados em ato próprio do Senado Federal, mediante solicitação do interessado contendo a descrição sucinta da operação de crédito pretendida.

ACESSO | REQUISITOS | ETAPAS

Público-alvo:

Jurisdicionados do TCE-ES.

Correspondência:

Encaminhar para endereço físico do Tribunal.

Internet:

Via protocolo eletrônico, através do endereço eletrônico. Este serviço requer o uso de certificado digital.

Presencial:

No Protocolo do TCE-ES.

PRAZO DE ESPERA | ENTREGA

Tempo Estimado de Espera (Presencial)

Atendimento no Protocolo do TCEES imediato após o acesso à Recepção do Tribunal de Contas, observadas as legislações vigentes relativas a atendimentos preferenciais de Idosos, Gestantes, Lactantes e Pessoas com Deficiência - PcD.

Tempo Estimado de Espera (On-line)

Dependente da velocidade de conexões dos planos de dados dos usuários.

Tempo de Entrega dos Serviços

10 dias úteis (conforme a Instrução Normativa TC nº 37/2016, Art. 2º).

**A certidão será emitida por ordem de pedido e encaminhada por e-mail ou para o endereço fornecido pelo requerente.*

LEGISLAÇÕES PERTINENTES

Instrução Normativa 37/2016 - Art. 2º e 17

[ACESSAR O LINK](#)

A certidão tem validade pelo prazo de 60 (sessenta) dias, contados da data de sua emissão. Vale ressaltar que a ausência de informações no banco de dados do TCE-ES impede a emissão da certidão.

Em caso de dúvidas, por gentileza entrar em contato com Núcleo de Controle Externo de Auditoria e Gestão Fiscal - SEGEX/SecexContas/NGF.

Para utilização de alguns serviços disponibilizados pelo [Sistema e-TCEES Protocolo via internet - Acesso identificado](#) é necessário que o usuário possua certificado digital emitido por autoridade certificadora da ICP Brasil.



Fale com a Ouvidoria do TCE-ES



Orientações Sobre Acessibilidade

Serviço on-line

DESCRIÇÃO

Inclusão de pessoa com deficiência na participação de atividades como o uso de produtos, serviços e informações.

QUEM PODE ACESSAR

Público-alvo:

Cidadão, Servidor, Jurisdicionados, Setor Privado e Setor Público.

ACESSO | REQUISITOS | ETAPAS

Equipamentos Eletrônicos com Acesso à Internet:
..... [ACESSAR O LINK](#)

PRAZO DE ENTREGA

Tempo de Entrega do Serviço:

Imediato, dependendo da velocidade de conexões dos planos de dados dos usuários.

OUTRAS INFORMAÇÕES

Responsável pelo Serviço:

Comissão de Acessibilidade [ACESSAR O LINK](#)



Fale com a Ouvidoria do TCE-ES

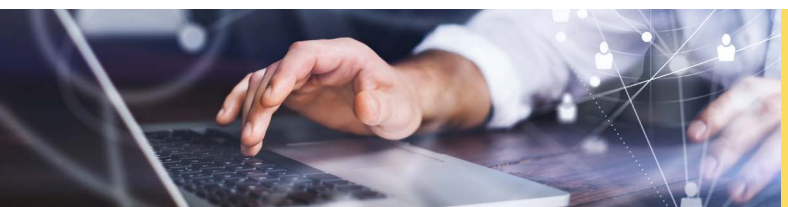

Agendamento de Reuniões Virtuais

Serviço on-line

DESCRIÇÃO

Para marcação de reuniões com diversos setores do Tribunal.

QUEM PODE ACESSAR

Público-alvo:

Cidadão, Servidor, Jurisdicionados, Setor Privado e Setor Público.

ACESSO | REQUISITOS | ETAPAS

Equipamentos Eletrônicos com Acesso à Internet:
..... [ACESSAR O LINK](#)

Reunião no **Microsoft Teams** com opção de acesso via web.

Suporte para agendamento: [ACESSAR O LINK](#)

PRAZO DE ENTREGA

Tempo de Entrega do Serviço:

Confirmação de agendamento de reuniões a ser informada por e-mail pela equipe do setor.

Etapas:

- 1) Encaminhar e-mail para o setor demandado (veja relação*)
- 2) Aguardar resposta de confirmação por e-mail com orientações de acesso.

OUTRAS INFORMAÇÕES

Responsável pelo Serviço:

Setores Demandados

Veja aqui a relação de e-mails para agendamento
..... [ACESSAR O LINK](#)

Ser requeridas através do Sistema de Acesso identificado
..... [ACESSAR O LINK](#)



Fale com a Ouvidoria do TCE-ES



Calendário de Obrigações

Serviço on-line

DESCRIÇÃO

O calendário de obrigações do TCE-ES está disponível no portal da Corte. Nele, jurisdicionados podem consultar sobre prazos legais para envio obrigatório de documentos inerentes ao controle externo.

QUEM PODE ACESSAR

Público-alvo:

Jurisdicionados do TCE-ES.

Esteja atento aos prazos para envio das prestações de contas anuais de gestores de órgãos e de entidades das administrações públicas municipais e estaduais (inclusive de consórcios públicos, empresas

públicas e sociedades de economia mista e de demais obrigações acessórias (Geo-Obras, LRFWeb).

ACESSO | REQUISITOS | ETAPAS

Equipamentos Eletrônicos com Acesso à Internet:

[ACESSAR O LINK](#)

PRAZO DE ENTREGA

Tempo de Entrega do Serviço:

Imediato, dependendo da velocidade de conexões dos planos de dados dos usuários.

OUTRAS INFORMAÇÕES

Responsável pelo Serviço:

Secretaria Geral de Controle Externo

Tel.: +55 27 3334-7626 | 3334-7747 | 3334-7814

segex.gestores@tcees.tc.br



Fale com a Ouvidoria do TCE-ES



Orientações sobre Denúncias e Representações

Serviço telefônico e via e-mail

QUEM PODE ACESSAR

Público-alvo:

Cidadão, Servidor, Jurisdicionados, Setor Privado e Setor Público.

ACESSO | REQUISITOS | ETAPAS

Equipamentos Eletrônicos com Acesso à Internet:

Tire suas dúvidas sobre os procedimentos próprios para encami-

nhamento de denúncia e representação, disciplinados nos Arts. 93 a 101 da Lei Orgânica, e nos Arts. 176 a 186 do Regimento Interno do TCE-ES.

Veja mais Informações no Link a Seguir:

[ACESSAR O LINK](#)

PRAZO DE ENTREGA

Tempo de Entrega do Serviço:

Por telefone: imediato.

Por e-mail: no mesmo dia.

OUTRAS INFORMAÇÕES

Responsável pelo Serviço:

Ouvidoria do TCE-ES

Tel.: +55 27 3334-7613 | 3334-7633

ouvidoria@tcees.tc.br



Fale com a Ouvidoria do TCE-ES



Orientações para envio de Arquivos PDF ao Sistema e-TCEES

Serviço telefônico, on-line e via e-mail

Apenas a título de sugestão o TCE-ES indica alguns softwares gratuitos que podem ser utilizados para o atendimento das especificações estabelecidas pela Corte de Contas.

Conheça mais no link

[ACESSAR O LINK](#)

DESCRIÇÃO

Obtenha orientações sobre as novas regras, previstas na Portaria nº 67/2020 e Instrução Normativa nº 61/2020, para protocolizar documentos.

QUEM PODE ACESSAR

Público-alvo:

Cidadão, Servidor, Jurisdicionados, Setor Privado e Setor Público.

Antes de encaminhar ao TCE-ES documentos PDF assinados verifique **aqui** se eles estão em conformidade com a Portaria nº 67/2020 e Instrução Normativa nº 61/2020.

Portaria nº 67/2020

[ACESSAR O LINK](#)

Instrução Normativa nº 61/2020

[ACESSAR O LINK](#)

ACESSO | REQUISITOS | ETAPAS

Equipamentos eletrônicos com acesso à internet. Veja mais informações no link a seguir

[ACESSAR O LINK](#)

PRAZO DE ENTREGA

Tempo de Entrega do Serviço:

Imediato, dependendo da velocidade de conexões dos planos de dados dos usuários.

Etapas:

- 1) Acesse o **link** da página de consulta
- 2) Inclua o documento a ser analisado

OUTRAS INFORMAÇÕES

Responsável pelo Serviço:

Secretaria Geral de Tecnologia da Informação - SGTI
Tel.: +55 27 3334-7709 | atendimento@tcees.tc.br



Fale com a Ouvidoria do TCE-ES



Orientações sobre o IEGM

Índice de Efetividade da Gestão Municipal

Serviço on-line

dos investimentos realizados, elucidando se a visão e objetivos estratégicos dos municípios estão sendo alcançados de forma efetiva.

ACESSO | REQUISITOS | ETAPAS

Equipamentos Eletrônicos com Acesso à Internet.

Veja mais informações no link a seguir

[ACESSAR O LINK](#)

PRAZO DE ENTREGA

Tempo de Entrega do Serviço:

Imediato, dependendo da velocidade de conexões dos planos de dados dos usuários.

OUTRAS INFORMAÇÕES

Responsável pelo Serviço:

Secretaria Geral de Controle Externo
Tel.: +55 27 3334-7626 | 3334-7747 | 3334-7814
segex.gestores@tcees.tc.br

DESCRIÇÃO

O IEGM tem o objetivo de oferecer um diagnóstico completo sobre gestão dos municípios capixabas.

QUEM PODE ACESSAR

Público-alvo:

Cidadão, Servidor, Jurisdicionados, Setor Privado e Setor Público.

O IEGM permite a mensuração dos serviços públicos e da efetividade de políticas públicas, a medição da qualidade dos gastos e



Fale com a Ouvidoria do TCE-ES

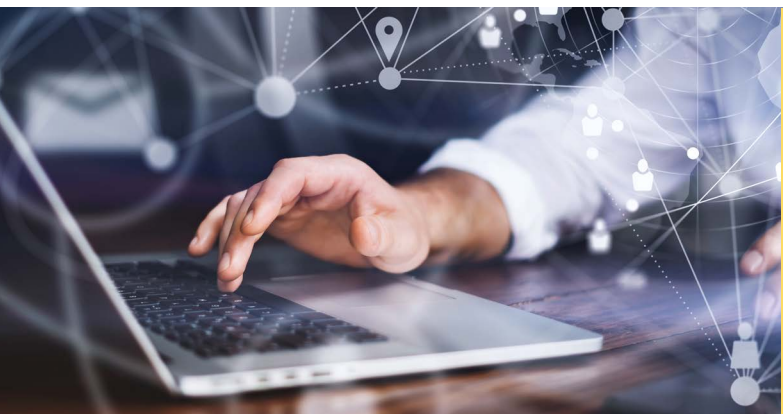

Orientações para Registro de Atos de Admissão e Editais Através do Sistema CidadES

Serviços on-line, telefone ou por e-mail

DESCRIÇÃO

Orientação para fins de registro, da legalidade dos atos de admissão de pessoal, em virtude do ingresso de servidores e/ou empregados públicos por meio de concurso público.

QUEM PODE ACESSAR

Público-alvo:

Público Interno e Jurisdicionados.

As orientações estão disponíveis consultando o site do TCE, ou por telefone.

Link site TCE-ES [ACESSAR O LINK](#)

O atendimento aos usuários do CidadES será realizado por meio de abertura de chamados no sistema de suporte disponível em AQUÍ, utilizando as mesmas credenciais de acesso utilizadas no CidadES.

Dúvidas quanto ao uso do sistema de suporte podem ser esclarecidas junto ao NATI - Núcleo de Atendimento em TI por meio do telefone +55 27 3334-7709 ou utilizando o e-Mail atendimento@tcees.tc.br

ACESSO | REQUISITOS | ETAPAS

Equipamentos Eletrônicos com Acesso à Internet.

Para o encaminhamento de arquivos eletrônicos com informações e documentos a respeito de concursos públicos e das admissões relacionadas, será necessário acessar o link inicial da plataforma do CidadES, presente no sítio do eletrônico do TCEES, inserindo em área restrita as credenciais previamente cadastradas no sistema.

Alterações de cadastro prévio do gestor responsável podem

ser requeridas através do Sistema de Acesso identificado**, através do link [ACESSAR O LINK](#)

** *Requer o uso de certificado digital.*

PRAZO DE ENTREGA

Tempo de Entrega do Serviço:

Imediato, dependendo da velocidade de conexões dos planos de dados dos usuários, e de acordo com a fila virtual de atendimento. Se por telefone, o atendimento é em até 4 toques. Conforme a complexidade da solicitação, o tempo de resposta pode se alongar, especialmente se demandar informações de Tecnologia da Informação.

Após a realização do cadastro, o acesso é imediato, no caso de encaminhamento das informações pelo [CidadES](#). Pelo [ServiceDesk](#) ou e-mail, a resposta é em até 3 dias, conforme a complexidade da demanda. Por telefone, a resposta é no mesmo dia, conforme a complexidade da demanda.

Conforme a complexidade da solicitação, o tempo de resposta pode se alongar, especialmente se demandar informações de Tecnologia da Informação.

OUTRAS INFORMAÇÕES

Responsável pelo Serviço:

Núcleo de Controle Externo de Registro de Atos de Pessoal - NRP
Tel.: +55 27 27 3334-7600 - Opção: 1 | 4 | 1
nrp.gestores@tcees.tc.br

Legislações Pertinentes:

Constituição do Estado do Espírito Santo

..... [ACESSAR O LINK](#)

Instrução Normativa TC Nº 38

..... [ACESSAR O LINK](#)



Fale com a Ouvidoria do TCE-ES



Orientações para Registro de Atos Concessórios

Serviço telefônico

DESCRIÇÃO

O TCE-ES é responsável pela apreciação, para fins de registro, da legalidade dos atos de concessões de aposentadoria, transferências para a reserva remunerada, reformas e pensões, em cumprimento à determinação contida no artigo 71, inciso III da Constituição Federal e na forma prevista no artigo 1º, inciso VI, da Lei Complementar Estadual 621/2012.

QUEM PODE ACESSAR

Público-alvo:

Cidadão, Servidor e Jurisdicionados do Tribunal.

As orientações estão disponíveis consultando o site do TCE, ou por telefone, bastando ligar para o número (27) 3334-7643*

Link site TCE-ES

[• ACESSAR O LINK •](#)

ACESSO | REQUISITOS | ETAPAS

Equipamentos Eletrônicos com Acesso à Internet.

Acesso ao site do TCE-ES, menu Consultas, Orientações, Registro de Pessoal ou pelo telefone 3334-7643*

Atendimento por ordem de solicitação da orientação, respeitando a legislação vigente quanto a atendimentos preferenciais

PRAZO DE ENTREGA

Tempo de Entrega do Serviço:

Imediato, dependendo da velocidade de conexões dos planos de dados dos usuários, e de acordo com a fila virtual de atendimento. Se por telefone, o atendimento é em até 4 toques.

*Durante a pandemia o serviço por telefone está disponível de 2ª a 5ª -feira, das 13h às 16h. Conforme a complexidade da solicitação,

o tempo de resposta pode se alongar, especialmente se demandar informações de Tecnologia da Informação.

OUTRAS INFORMAÇÕES

Responsável pelo Serviço:

Núcleo de Controle Externo de Registro de Atos de Pessoal - NRP
Tel.: +55 27 27 3334-7600 - Opção: 1 | 4 | 2
nrp.gestores@tcees.tc.br

Legislações Pertinentes:

Constituição Federal - Art. 40

[• ACESSAR O LINK •](#)

Outras Legislações:

Emendas Constitucionais 20/1998, 41/2003, 47/2005, 70/2012 e 103/2020; Instrução Normativa TC Nº 31/2014, alterada pela Instrução Normativa TC Nº 062/2020; Legislação Estadual da Reforma da Previdência (EC 114/2019, LC 931/2019 e LC 938/2020);

Lei Complementar Estadual 943/2020; Leis Previdenciárias Municipais.



Fale com a Ouvidoria do TCE-ES



Publicações

Serviço on-line

DESCRIÇÃO

Tenha acesso a publicações sobre diversos assuntos tais como relatórios, pareceres prévios, estudos, dentre outros.

QUEM PODE ACESSAR

Público-alvo:

Cidadão, Servidor, Jurisdicionados, Setor Privado e Setor Público.

ACESSO | REQUISITOS | ETAPAS

Equipamentos eletrônicos com acesso à internet.

Veja mais informações no link a seguir

[• ACESSAR O LINK •](#)

PRAZO DE ENTREGA

Tempo de Entrega do Serviço:

Imediato, dependendo da velocidade de conexões dos planos de dados dos usuários.

OUTRAS INFORMAÇÕES

Responsável pelo Serviço:

Assessoria de Comunicação

Tel.: +55 27 3334-7687 | 3334-7689

ascom.gestores@tcees.tc.br



Fale com a Ouvidoria do TCE-ES

Audiências e Consultas Públicas

Serviço on-line

DESCRIÇÃO

Aqui você acessa as audiências e consultas públicas disponibilizadas pelo TCE-ES, podendo participar e acompanhar o relatório final com a análise das propostas.

QUEM PODE ACESSAR

Público-alvo:

Cidadão, Servidor, Jurisdicionados, Setor Privado e Setor Público.

O intuito das audiências e consultas é estabelecer diálogo e receber contribuições sobre atos normativos elaborados que sejam de interesse da sociedade.

ACESSO | REQUISITOS | ETAPAS

Equipamentos eletrônicos com acesso à internet.

Veja mais informações no link a seguir

[• ACESSAR O LINK •](#)

As sugestões e comentários recebidos serão analisados e poderão servir de base para a alteração de atos normativos vigentes ou para elaboração de proposta normativa.

PRAZO DE ENTREGA

Tempo de Entrega do Serviço:

Imediato, dependendo da velocidade de conexões dos planos de dados dos usuários.

Etapas:

- 1) Acesse a audiência ou consulta que deseja participar;
- 2) Acesse os documentos disponibilizados para conhecer a proposta;
- 3) Encaminhe suas sugestões.

OUTRAS INFORMAÇÕES

Responsável pelo Serviço:

Secretaria Geral de Controle Externo

Tel.: +55 27 3334-7626 | 3334-7747 | 3334-7814

segex.gestores@tcees.tc.br



Fale com a Ouvidoria do TCE-ES



Consulta de Autenticidade de Documentos

Serviço on-line

DESCRIÇÃO

Verifique a autenticidade de documentos gerados pelo TCE-ES.

QUEM PODE ACESSAR

Público-alvo:

Cidadão, Servidor, Jurisdicionados, Setor Privado e Setor Público.

ACESSO | REQUISITOS | ETAPAS

Equipamentos eletrônicos com acesso à internet.

Veja mais informações no link a seguir

[ACESSAR O LINK](#)

O código identificador da assinatura digital, é apresentado no rodapé dos documentos.

PRAZO DE ENTREGA

Tempo de Entrega do Serviço:

Imediato, dependendo da velocidade de conexões dos planos de dados dos usuários.

Etapas:

- 1) Acesse o [link](#) da página de verificação;
- 2) Digite o código identificador e clique no botão Consultar.

OUTRAS INFORMAÇÕES

Responsável pelo Serviço:

Secretaria Geral de Tecnologia da Informação - SGTI
Tel.: +55 27 3334-7709 | atendimento@tcees.tc.br



Fale com a Ouvidoria do TCE-ES



Consulta das Contas (Apreciadas) do Governador

Serviço on-line

DESCRIÇÃO

Acesso ao Inteiro teor das principais peças relativas às Contas do Governador do Estado, por exercício, como por exemplo: relatório técnico, instrução técnica conclusiva, parecer do Ministério Público de Contas, voto do relator e parecer prévio.

QUEM PODE ACESSAR

Público-alvo:

Cidadão, Servidor, Jurisdicionados, Setor Privado e Setor Público.

ACESSO | REQUISITOS | ETAPAS

Equipamentos eletrônicos com acesso à internet.

Veja mais informações no link a seguir

[ACESSAR O LINK](#)

PRAZO DE ENTREGA

Tempo de Entrega do Serviço:

Imediato, dependendo da velocidade de conexões dos planos de dados dos usuários.

Etapas:

- 1) Acesse o link da página de consulta;
- 2) Escolha o exercício e clique no botão Filtrar.

OUTRAS INFORMAÇÕES

Responsável pelo Serviço:

Secretaria Geral de Controle Externo
Tel.: +55 27 3334-7626 | 3334-7747 | 3334-7814
segex.gestores@tcees.tc.br



Fale com a Ouvidoria do TCE-ES



Pesquisa de Documentos de Protocolos

Serviço on-line

DESCRIÇÃO

Ferramenta de pesquisa textual e por número e ano em documentos de protocolo.

QUEM PODE ACESSAR

Público-alvo:

Cidadão, Servidor, Jurisdicionados, Setor Privado e Setor Público.

ACESSO | REQUISITOS | ETAPAS

Equipamentos eletrônicos com acesso à internet.

Veja mais informações no link a seguir

Pesquisa Textual [ACESSAR O LINK](#)

Pesquisa por Número/Ano [ACESSAR O LINK](#)

PRAZO DE ENTREGA

Tempo de Entrega do Serviço:

Imediato, dependendo da velocidade de conexões dos planos de dados dos usuários.

Clicando na opção Avançado você poderá pesquisar também por frase exata ou excluir palavras de suas consultas.

OUTRAS INFORMAÇÕES

Responsável pelo Serviço:

Secretaria Geral de Tecnologia da Informação - SGTI

Tel.: +55 27 3334-7709

atendimento@tcees.tc.br



Fale com a Ouvidoria do TCE-ES

Jurisprudência Selecionada

Serviço on-line

DESCRIÇÃO

Pesquisa dos principais entendimentos e teses jurídicas emitidas pelo TCE-ES, previamente selecionados pelo Núcleo de Jurisprudência e Súmula - NJS. O conteúdo da pesquisa abrange pareceres em consulta, prejudgados, acórdãos, pareceres prévios e decisões em sentido estrito, emitidos pelos órgãos colegiados da Corte (Plenário e Câmaras).

O resultado da pesquisa é apresentado por meio de excertos: trechos literais extraídos da deliberação que resumem a tese jurídica utilizada como fundamentado da decisão, sendo possível ordená-los sequencialmente por data ou relevância. O resultado pesquisado pode ser refinado por meio dos seguintes filtros: data da deliberação, tipo de deliberação, órgão colegiado julgador, assunto, referência legal, palavra-chave, tipo de processo e conselheiro relator.

O sistema ainda oferece, no modo pesquisa avançada, a opção de busca exclusiva de deliberações que possuam enunciados jurídicos, extraídos das ementas das decisões ou do boletim informativo de jurisprudência desta Corte. Ao encontrar o resultado desejado, o sistema indica, quando existentes, deliberações que tratam do mesmo assunto, no campo "excertos relacionados".

O sistema dispõe da função "copiar", situada no canto superior direito dos excertos. Basta um clique para que o usuário copie todo o conteúdo do excerto, com todas as informações essenciais correspondentes (órgão emissor, tipo de processo, número da deliberação, número do processo, conselheiro relator, órgão colegiado julgador, data da sessão e da publicação).

ACESSO | REQUISITOS | ETAPAS

Equipamentos eletrônicos com acesso à internet.

Veja mais informações no link a seguir [ACESSAR O LINK](#)

QUEM PODE ACESSAR

Público-alvo:

Cidadão, Servidor, Jurisdicionados, Setor Privado, Setor Público.

PRAZO DE ENTREGA

Tempo de Entrega do Serviço:

Imediato, dependendo da velocidade de conexões dos planos de dados dos usuários

OUTRAS INFORMAÇÕES

Responsável pelo Serviço:

Núcleo de Jurisprudência e Súmula - NJS

Tel.: +55 27 3334-7715

njs.gestores@tcees.tc.br



Fale com a Ouvidoria do TCE-ES



Consulta de Responsáveis com Contas Irregulares

Serviço on-line

DESCRIÇÃO

Relação de responsáveis cujas contas receberam parecer prévio pela rejeição ou foram julgadas irregulares.

QUEM PODE ACESSAR

Público-alvo:

Cidadão, Servidor, Jurisdicionados, Setor Privado e Setor Público.

Vale ressaltar que os nomes constantes da relação não são automaticamente inelegíveis visto que esta avaliação é de competência da Justiça Eleitoral.

ACESSO | REQUISITOS | ETAPAS

Equipamentos eletrônicos com acesso à internet.

Conforme prevê a Lei 9.504/1997, em seu artigo 11, § 5º, é de responsabilidade exclusiva dos tribunais de contas elaborar esta relação. A lista é constantemente atualizada, devido a novas decisões desta Corte ou decisões judiciais, considerando os últimos oito anos.

PRAZO DE ENTREGA

Tempo de Entrega do Serviço:

Imediato, dependendo da velocidade de conexões dos planos de dados dos usuários.

OUTRAS INFORMAÇÕES

Veja mais informações no link a seguir

[ACESSAR O LINK](#)

Responsável pelo Serviço:

Secretaria Geral das Sessões - SGS
Tel.: +55 27 3334-7711 | 3334-7676
sgs.gestores@tcees.tc.br



Fale com a Ouvidoria do TCE-ES

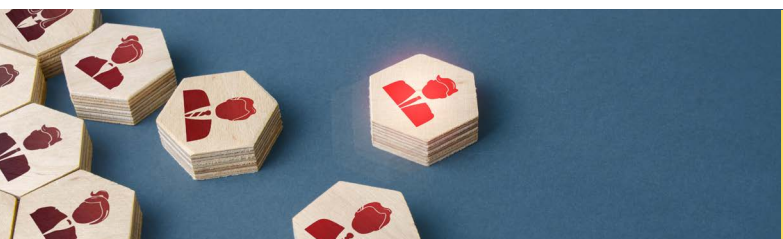

Consulta de Inabilitados

Serviço on-line

DESCRIÇÃO

Relação de responsáveis com pena de inabilitação para o exercício de cargo em comissão ou função de confiança ou para o recebimento de transferências voluntárias.

QUEM PODE ACESSAR

Público-alvo:

Cidadão, Servidor, Jurisdicionados, Setor Privado e Setor Público.

ACESSO | REQUISITOS | ETAPAS

Equipamentos eletrônicos com acesso à internet.

Veja mais informações no link a seguir

[ACESSAR O LINK](#)

A relação é atualizada de acordo com as novas decisões desta Corte ou decisões judiciais.

PRAZO DE ENTREGA

Tempo de Entrega do Serviço:

Imediato, dependendo da velocidade de conexões dos planos de dados dos usuários.

OUTRAS INFORMAÇÕES

Responsável pelo Serviço:

Secretaria Geral das Sessões - SGS
Tel.: +55 27 3334-7711 | 3334-7676
sgs.gestores@tcees.tc.br



Fale com a Ouvidoria do TCE-ES



Consulta de Empresas Inidôneas

Serviço on-line

DESCRIÇÃO

Relação de licitantes declarados inidôneos para participar de licitação ou contratar com a Administração Pública estadual e municipal.*

QUEM PODE ACESSAR

Público-alvo:

Cidadão, Servidor, Jurisdicionados, Setor Privado e Setor Público.

**Por até cinco anos, em decorrência de fraude comprovada à licitação.*

ACESSO | REQUISITOS | ETAPAS

Equipamentos eletrônicos com acesso à internet.

Veja mais informações no link a seguir

[ACESSAR O LINK](#)

A relação é atualizada de acordo com as novas decisões desta Corte ou decisões judiciais.

PRAZO DE ENTREGA

Tempo de Entrega do Serviço:

Imediato, dependendo da velocidade de conexões dos planos de dados dos usuários.

OUTRAS INFORMAÇÕES

Responsável pelo Serviço:

Secretaria Geral das Sessões - SGS

Tel.: +55 27 3334-7711 | 3334-7676

sgs.gestores@tcees.tc.br



Fale com a Ouvidoria do TCE-ES



Transparência

Consulta ao Portal da Transparência

Serviço on-line

DESCRIÇÃO

Informações de pessoal, despesas, processos de aquisições e outros atos administrativos da Corte.

QUEM PODE ACESSAR

Público-alvo:

Cidadão, Servidor, Jurisdicionados, Setor Privado e Setor Público.

ACESSO | REQUISITOS | ETAPAS

Equipamentos eletrônicos com acesso à internet.

Veja mais informações no link a seguir

[ACESSAR O LINK](#)

PRAZO DE ENTREGA

Tempo de Entrega do Serviço:

Imediato, dependendo da velocidade de conexões dos planos de dados dos usuários.

OUTRAS INFORMAÇÕES

O Portal da Transparência da instituição, com informações de pessoal, despesas, processos de aquisições e outros atos administrativos da Corte. A página atende às legislações pertinentes ao tema e a requisitos de transparência aprovados pela Estratégia Nacional de Combate à Corrupção e à Lavagem de Dinheiro (Ennccla).

Responsável pelo Serviço:

Diversos Setores - Dúvidas podem ser encaminhadas para a Ouvidoria do TCE-ES

Tel.: +55 27 3334-7613 | 3334-7633

ouvidoria@tcees.tc.br



Fale com a Ouvidoria do TCE-ES



Consulta à Legislação

Serviço on-line

DESCRIÇÃO

Atos legislativos e normativos nas áreas de interesse e conteúdos relacionados ao Tribunal.

QUEM PODE ACESSAR

Público-alvo:

Cidadão, Servidor, Jurisdicionados, Setor Privado e Setor Público.

ACESSO | REQUISITOS | ETAPAS

Equipamentos eletrônicos com acesso à internet.

Veja mais informações no link a seguir

[- ACESSAR O LINK -](#)

As pesquisas podem ser realizadas por Tipo (número e ano) ou por Pesquisa livre (por qualquer item em todos os cadastros de legislação).

PRAZO DE ENTREGA

Tempo de Entrega do Serviço:

Imediato, dependendo da velocidade de conexões dos planos de dados dos usuários.

OUTRAS INFORMAÇÕES

Responsável pelo Serviço:

Núcleo de Gestão do Conhecimento - NGC

Tel.: +55 27 3334-7650 | 3334-7860

ngc.gestores@tcees.tc.br



Fale com a Ouvidoria do TCE-ES



Consulta às Publicações

Serviço on-line

DESCRIÇÃO

Artigos, manuais, monografias e palestras, documentos históricos, dentre outros.

QUEM PODE ACESSAR

Público-alvo:

Cidadão, Servidor, Jurisdicionados, Setor Privado e Setor Público.

ACESSO | REQUISITOS | ETAPAS

Equipamentos eletrônicos com acesso à internet.

Veja mais informações no link a seguir

[- ACESSAR O LINK -](#)

PRAZO DE ENTREGA

Tempo de Entrega do Serviço:

Imediato, dependendo da velocidade de conexões dos planos de dados dos usuários.

OUTRAS INFORMAÇÕES

Responsável pelo Serviço:

Núcleo de Gestão do Conhecimento - NGC

Tel.: +55 27 3334-7650 | 3334-7860

ngc.gestores@tcees.tc.br



Fale com a Ouvidoria do TCE-ES



Consulta ao Diário Oficial de Contas (DOC)

Serviço on-line

DESCRIÇÃO

Acesso às informações oficiais do Tribunal de Contas.

QUEM PODE ACESSAR

Público-alvo:

Cidadão, Servidor, Jurisdicionados, Setor Privado e Setor Público.

ACESSO | REQUISITOS | ETAPAS

Equipamentos eletrônicos com acesso à internet.

Veja mais informações no link a seguir

[• ACESSAR O LINK •](#)

PRAZO DE ENTREGA

Tempo de Entrega do Serviço:

Imediato, dependendo da velocidade de conexões dos planos de dados dos usuários.

O DOC possui sistema de alertas personalizados enviados por e-mail com trechos que contextualizam a localização dos termos cadastrados e links para acesso direto à notícia onde o termo cadastrado foi localizado.

OUTRAS INFORMAÇÕES

Responsável pelo Serviço:

Diversos setores - Dúvidas podem ser encaminhadas para a Assessoria de Comunicação - ASCOM

Tel.: +55 27 3334-7687 | 3334-7689

ascom.gestores@tcees.tc.br



Fale com a Ouvidoria do TCE-ES

Consulta ou Vista de Processos Físicos ou Eletrônicos

Serviço on-line

DESCRIÇÃO

Requerimentos de acesso a autos físicos e eletrônicos.

QUEM PODE ACESSAR

Público-alvo:

Cidadão, Servidor, Jurisdicionados, Setor Privado, Setor Público.

ACESSO | REQUISITOS | ETAPAS

Equipamentos eletrônicos com acesso à internet. Veja mais informações a seguir:

On-line: no sítio institucional, através do link

[• ACESSAR O LINK •](#)

Online: no sítio institucional, Menu e-tcees Protocolo via Internet - Acesso Identificado*

[• ACESSAR O LINK •](#)

PRAZO DE ENTREGA

Tempo de Entrega do Serviço:

Imediatamente após o tempo necessário para deferimento da solicitação e disponibilização do processo físico.

*Para utilização de alguns serviços disponibilizados pelo Sistema e-TCEES Protocolo via internet - Acesso identificado é necessário que o usuário possua certificado digital emitido por autoridade certificadora da ICP Brasil

OUTRAS INFORMAÇÕES

Responsável pelo Serviço:

Núcleo de Controle de Documentos - NCD

Tel.: +55 27 3334-7624 | 3334-7723 | 3334-7724

ncd.gestores@tcees.tc.br



Fale com a Ouvidoria do TCE-ES



Consulta de Informações Sobre Concursos Públicos

Serviço on-line

DESCRIÇÃO

Acesso a informações relativas aos últimos concursos.

QUEM PODE ACESSAR

Público-alvo:

Cidadão, Servidor, Jurisdicionados, Setor Privado e Setor Público.

ACESSO | REQUISITOS | ETAPAS

Equipamentos eletrônicos com acesso à internet.

Veja mais informações no link a seguir

[- ACESSAR O LINK -](#)

PRAZO DE ENTREGA

Tempo de Entrega do Serviço:

Imediato, dependendo da velocidade de conexões dos planos de dados dos usuários.

OUTRAS INFORMAÇÕES

Responsável pelo Serviço:

Secretaria Geral Administrativa e Financeira - SEGAFI

Tel.: +55 27 3334-7665 | 3334-7668

segafi.gestores@tcees.tc.br



Fale com a Ouvidoria do TCE-ES



Consulta Sobre Licitações e Contratações

Serviço on-line

DESCRIÇÃO

Licitações e Contratações realizadas pelo Tribunal de Contas ou em andamento.

QUEM PODE ACESSAR

Público-alvo:

Cidadão, Servidor, Jurisdicionados, Setor Privado e Setor Público.

ACESSO | REQUISITOS | ETAPAS

Equipamentos eletrônicos com acesso à internet.

Veja mais informações no link a seguir

[- ACESSAR O LINK -](#)

Contato com Equipes:

nct@tcees.tc.br | pregao@tcees.tc.br | cpl@tcees.tc.br

nlg.gestores@tcees.tc.br

PRAZO DE ENTREGA

Tempo de Entrega do Serviço:

Imediato, dependendo da velocidade de conexões dos planos de dados dos usuários.

OUTRAS INFORMAÇÕES

Responsável pelo Serviço:

Secretaria Geral Administrativa e Financeira - SEGAFI

Tel.: +55 27 3334-7665 | 3334-7668

segafi.gestores@tcees.tc.br



Fale com a Ouvidoria do TCE-ES



Consulta de Protocolos

Serviço on-line

DESCRIÇÃO

Para acompanhar todas as movimentações de um protocolo através do número do recibo de entrega fornecido quando da entrada do documento no Tribunal de Contas.

QUEM PODE ACESSAR

Público-alvo:

Cidadão, Servidor, Jurisdicionados, Setor Privado e Setor Público.

ACESSO | REQUISITOS | ETAPAS

Equipamentos eletrônicos com acesso à internet.

Veja mais informações no link a seguir

[- ACESSAR O LINK -](#)

PRAZO DE ENTREGA

Tempo de Entrega do Serviço:

Imediato, dependendo da velocidade de conexões dos planos de dados dos usuários.

Etapas:

- 1) Acesse o [link](#) da página de consulta.
- 2) Digite o número e ano do protocolo e clique Consultar.

OUTRAS INFORMAÇÕES

Responsável pelo Serviço:

Secretaria Geral de Tecnologia da Informação - SGTI

Tel.: +55 27 3334-7709 | atendimento@tcees.tc.br



Fale com a Ouvidoria do TCE-ES

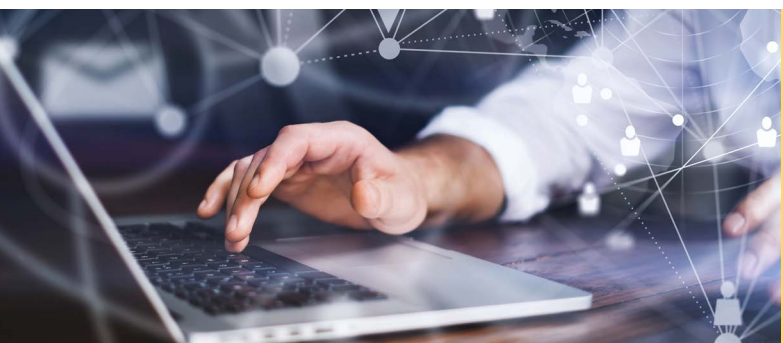

Outras Consultas Sobre o Tribunal

Serviço on-line

DESCRIÇÃO

Organograma; Unidades; Planejamentos; Sessões Plenárias; Bens, frota e eliminação de documentos.

QUEM PODE ACESSAR

Público-alvo:

Cidadão, Servidor, Jurisdicionados, Setor Privado e Setor Público.

ACESSO | REQUISITOS | ETAPAS

Equipamentos eletrônicos com acesso à internet.

Veja mais informações no link a seguir

[- ACESSAR O LINK -](#)

PRAZO DE ENTREGA

Tempo de Entrega do Serviço:

Imediato, dependendo da velocidade de conexões dos planos de dados dos usuários.

OUTRAS INFORMAÇÕES

Responsável pelo Serviço:

Diversos setores - Dúvidas podem ser encaminhadas para a Assessoria de Comunicação - ASCOM

Tel.: +55 27 3334-7687 | 3334-7689

ascom.gestores@tcees.tc.br



Fale com a Ouvidoria do TCE-ES



Consultas de Natureza Técnica e/ou Jurídica

Serviço on-line

DESCRIÇÃO

O Parecer em Consulta possui caráter normativo e constitui prejuízo da tese, mas não de fato ou caso concreto.

QUEM PODE ACESSAR

Público-alvo:

Cidadão, Servidor, Jurisdicionados, Setor Privado e Setor Público.

A Consulta formulada por pessoa física, órgão ou entidade não jurisdicionada (não fiscalizada pelo Tribunal) será inadmitida, liminarmente, pelo Presidente.

Possui procedimentos próprios para o encaminhamento, disciplinados nos artigos 122 e 123 da Lei Orgânica, e nos artigos 233 a 238 do Regimento Interno do Tribunal.

ACESSO | REQUISITOS | ETAPAS

A Consulta deverá ser protocolizada no Núcleo de Controle de Documentos (NCD), na sede do Tribunal de Contas (de 12h às 16h) ou enviada pelos Correios para Rua José Alexandre Buaiz, 157, Enseada do Suá - Vitória - ES | CEP: 29050-913. Também poderá ser protocolada, via internet, através do Sistema de Acesso Identificado:

On-line: no sítio institucional, Menu e-tcees Protocolo via Internet - Acesso Identificado** [ACESSAR O LINK](#)

PRAZO DE ENTREGA

Tempo de Entrega do Serviço:

Admitida a Consulta, após os trâmites regimentais de praxe e a deliberação do egrégio Plenário desta Corte, será elaborado o Parecer em Consulta, providenciada sua publicação na íntegra e enviada cópia ao consulente, ficando disponível, também, no sítio eletrônico do Tribunal de Contas.

Para mais informações acesse [ACESSAR O LINK](#)

OUTRAS INFORMAÇÕES

Responsável pelo Serviço:

Ouvidoria do TCE-ES

Tel.: +55 27 3334-7613 | 3334-7633

ouvidoria@tcees.tc.br

***Para utilização de alguns serviços disponibilizados pelo Sistema e-TCEES Protocolo via internet - Acesso identificado é necessário que o usuário possua certificado digital emitido por autoridade certificadora da ICP Brasil.*



Fale com a Ouvidoria do TCE-ES

Perguntas e Respostas

Serviço on-line

DESCRIÇÃO

Principais respostas a diversos assuntos relativos ao Tribunal.

QUEM PODE ACESSAR

Público-alvo:

Cidadão, Servidor, Jurisdicionados, Setor Privado e Setor Público.

ACESSO | REQUISITOS | ETAPAS

Equipamentos eletrônicos com acesso à internet.

Veja mais informações no link a seguir [ACESSAR O LINK](#)

PRAZO DE ENTREGA

Tempo de Entrega do Serviço:

Imediato, dependendo da velocidade de conexões dos planos de dados dos usuários.

OUTRAS INFORMAÇÕES

Responsável pelo Serviço:

Ouvidoria do TCE-ES

Tel.: +55 27 3334-7613 | 3334-7633

ouvidoria.gestores@tcees.tc.br



Fale com a Ouvidoria do TCE-ES

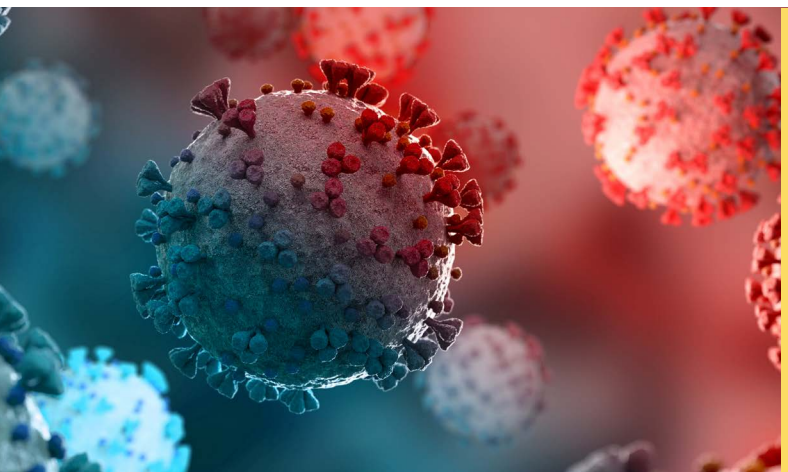

Guia Básico TCE-ES Coronavírus

Serviço telefônico



Telefone

+55 27 3334-7626



Responsável pelo Serviço

Secretaria Geral de Controle Externo - SEGEX
Tel.: +55 27 3334-7626 | 3334-7747 | 3334-7814
segex.gestores@tcees.tc.br

DESCRIÇÃO

Situações de emergência e de calamidade pública impostas pelo Covid-19 exigem rapidez e urgência na tomada de decisões. TCE-ES disponibiliza este canal para orientar e sanar dúvidas.

QUEM PODE ACESSAR

Público-alvo:

Jurisdicionados do TCE-ES.

GUIA BÁSICO:

As respostas aos questionamentos mais relevantes ficarão disponíveis neste sítio eletrônico, na aba "GUIA BÁSICO".

DÚVIDAS:

Esse canal é destinado exclusivamente ao atendimento de demandas das administrações públicas – estadual e municipal – e objetiva garantir celeridade e segurança jurídica a entes e órgãos jurisdicionados do TCE-ES.

Orientações disponibilizadas por outros órgãos relacionadas a medidas administrativas de combate à pandemia do novo coronavírus (Covid-19).

ACESSO | REQUISITOS | ETAPAS

Equipamentos eletrônicos com acesso à internet.

PRAZO DE ENTREGA

Tempo de Entrega do Serviço:

Imediato, dependendo da velocidade de conexões dos planos de dados dos usuários.

Tempo de Entrega do Serviço de Consulta:

As orientações fornecidas pela comissão se aplicarão a atos e situações praticados durante e em decorrência da pandemia do novo coronavírus COVID-19, tendo caráter orientador e não constituindo prejulgamento do fato ou caso concreto pelo Tribunal, e cujo tempo para resposta depende do grau de complexidade da formulação, e será encaminhada via e-mail cadastrado.

MODALIDADES

Orientações:

O Guia abrange assuntos de relevância, tais como: Definições; Contratações; Pessoal; Ajuda a municípios afetados; Finanças públicas; Receitas; Processos no TCE-ES; Previdência; Educação.

Para Acesso às Aorientações do Guia

[ACESSAR O LINK](#)

Consultas

Você poderá encaminhar formulação de dúvidas pelo endereço eletrônico

[ACESSAR O LINK](#)

No Guia você encontra uma compilação das principais leis e normativos editados pela União, pelo Estado do Espírito Santo e pelo TCE-ES relacionados ao novo coronavírus (Covid-19). Para acessar a legislação

[ACESSAR O LINK](#)

OUTRAS INFORMAÇÕES

Legislações Pertinentes:

Portaria Normativa Nº 46/2020

[ACESSAR O LINK](#)

Instituiu Comissão Técnica para responder a questionamentos sobre a Covid-19.

Central Telefônica:

Por medida de prevenção e enfrentamento à propagação do novo coronavírus, o Tribunal de Contas do Estado do Espírito Santo (TCE-ES) informa que, em caráter provisório, os atendimentos telefônicos serão reduzidos. Ao entrar em contato pelo número geral 3334-7600, será possível escolher entre opções disponíveis em

[ACESSAR O LINK](#)



Fale com a Ouvidoria do TCE-ES



Contas de Governo - Hotsite Exercício de 2020

Serviço on-line



Telefone

+55 27 3334-7626



Responsável pelo Serviço

Secretaria Geral de Controle Externo - SEGEX
Tel.: +55 27 3334-7626 | 3334-7747 | 3334-7814
segex.gestores@tcees.tc.br

DESCRIÇÃO

Por meio do hotsite, o TCE-ES procura apresentar para a sociedade, em linguagem clara e acessível, os principais pontos do parecer prévio da Prestação de Contas Anual do Governo do Estado. Com essa medida, a Corte reafirma seu compromisso com a transparência e divulgação de informações de interesse público, movida por princípios que priorizam a comunicação inteligível, objetiva e tempestiva.

Os entendimentos contidos no Parecer Prévio também orientam os agentes na gestão pública, ao passo que auxiliam na convergência de suas ações, que devem ser embasadas nos princípios fundamentais da contabilidade. O parecer é encaminhado à Assembleia Legislativa, a quem cabe o julgamento das contas.

Dentre os pontos de análise da Prestação de Contas do Governo do Estado, ganham destaque: receitas e despesas, limites constitucionais e legais da educação, saúde e pessoal, análise previdenciária, apresentação dos riscos e ameaças à sustentabilidade fiscal, além de outras ocorrências específicas do exercício analisado.

Para ter acesso ao inteiro teor das principais peças relativas às Contas do Governo do Estado, por exercício, como por exemplo: relatório técnico, instrução técnica conclusiva, parecer do Ministério Público de Contas, voto do relator e parecer prévio, confira o seguinte link [ACESSAR O LINK](#)

QUEM PODE ACESSAR

Público-alvo:

Cidadão, Servidor, Jurisdicionados, Setor Privado e Setor Público.

ACESSO | REQUISITOS | ETAPAS

Equipamentos eletrônicos com acesso à internet.

Veja mais informações no link a seguir

[ACESSAR O LINK](#)

PRAZO DE ENTREGA

Tempo de Entrega do Serviço:

Imediato, dependendo da velocidade de conexões dos planos de dados dos usuários.

OUTRAS INFORMAÇÕES

Legislações Pertinentes:

Constituição Federal de 1988

[ACESSAR O LINK](#)

Constituição Estadual de 1989

[ACESSAR O LINK](#)

Lei de Responsabilidade Fiscal

[ACESSAR O LINK](#)

Lei Orgânica do TCE-ES

[ACESSAR O LINK](#)

Regimento Interno do TCE-ES

[ACESSAR O LINK](#)



Fale com a Ouvidoria do TCE-ES



Sistema Geo-Obras

Serviço On-line, via E-mail ou Telefone

DESCRIÇÃO

Software para gerenciar as informações das obras executadas em todos os órgãos das esferas estadual e municipais.

QUEM PODE ACESSAR

Público-alvo:

Cidadão, Servidor, Jurisdicionados, Setor Privado e Setor Público.

ACESSO | REQUISITOS | ETAPAS

Equipamentos eletrônicos com acesso à internet.

PRAZO DE ENTREGA

Tempo de Entrega do Serviço:

Imediato, de acordo com a fila virtual de atendimento. Por telefone, normalmente no mesmo dia da solicitação. Por e-mail, uma semana para resposta.

OUTRAS INFORMAÇÕES

No caso das Unidades gestoras cadastradas, também é possível atendimento no próprio sistema do Geo-Obras [ACESSAR O LINK](#)

Responsável pelo Serviço:

Núcleo de Controle Externo de Edificações - NED
Tel.: +55 27 3334-7626 | 3334-7747 | 3334-7814
geoobras@tcees.tc.br



Fale com a Ouvidoria do TCE-ES

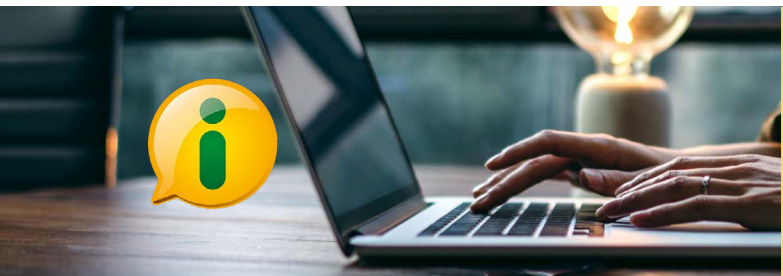

e-SIC - Sistema Eletrônico do Serviço de Informação ao Cidadão

Serviço On-line

DESCRIÇÃO

O sistema permite que qualquer pessoa, física ou jurídica, encaminhe pedidos de acesso à informação para o Tribunal.

QUEM PODE ACESSAR

Público-alvo:

Cidadão, Servidor, Jurisdicionados, Setor Privado e Setor Público.

Identificação obrigatória (Nome, CPF, Endereço de e-mail) em cumprimento ao Art. 10º da Lei 12.527/2011.

ACESSO | REQUISITOS | ETAPAS

Equipamentos eletrônicos com acesso à internet.

Veja mais informações no link a seguir [ACESSAR O LINK](#)

PRAZO DE ENTREGA

Tempo de Entrega do Serviço:

Imediato, se a informação estiver disponível, ou em até 20 dias prorrogáveis por mais 10 dia, mediante justificativa.

OUTRAS INFORMAÇÕES

Responsável pelo Serviço:

Ouvidoria do TCE-ES
Tel.: +55 27 3334-7613 | 3334-7633
ouvidoria@tcees.tc.br



Fale com a Ouvidoria do TCE-ES



ACESSO | REQUISITOS | ETAPAS

Equipamentos eletrônicos com acesso à internet.

Veja mais informações no link a seguir

[ACESSAR O LINK](#)

Etapas:

- 1) Acesse o [link](#) da página de consulta;
- 2) Inclua o documento a ser analisado.

PRAZO DE ENTREGA

Tempo de Entrega do Serviço:

Imediato, dependendo da velocidade de conexões dos planos de dados dos usuários.

OUTRAS INFORMAÇÕES

Responsável pelo Serviço:

Secretaria Geral de Tecnologia da Informação - SGTI

Tel.: +55 27 3334-7709

atendimento@tcees.tc.br

Ferramenta de Conformidade de Documentos

Serviço On-line

DESCRIÇÃO

Verifique a conformidade com as normas internas do Tribunal:

Portaria nº 67/2020 [ACESSAR O LINK](#)

Instrução Normativa nº 61/2020 [ACESSAR O LINK](#)

QUEM PODE ACESSAR

Público-alvo:

Cidadão, Servidor, Jurisdicionados, Setor Privado e Setor Público.



Fale com a Ouvidoria do TCE-ES

Estamos on-line e o trabalho não para!

Acompanhe nossas ações pelo portal e redes sociais.



[www.tcees.tc.br](#) @tceespiritosanto



TRIBUNAL DE CONTAS DO
ESTADO DO ESPÍRITO SANTO

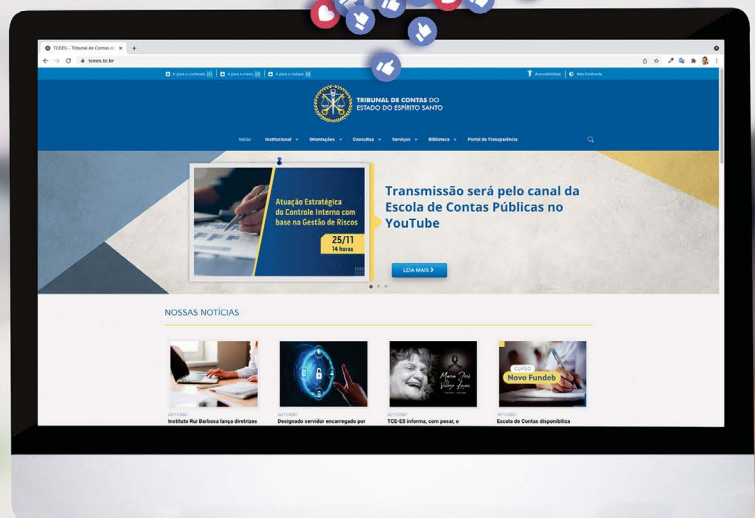



Sistema Acesso Identificado

Serviço On-line

DESCRIÇÃO

Estão reunidos no sistema os serviços do TCE-ES que exigem sua identificação pessoal. Alguns serviços requerem o uso de certificado digital.*

Serviços Oferecidos:

- Alertas personalizados do Diário Oficial de Contas;
- Notificações das tramitações de processos de seu interesse;
- Respostas de manifestações junto à Ouvidoria;
- Acesso a processos em que você é parte ou procurador;
- Acesso irrestrito a processos para advogados;
- Envio de documentos no nosso protocolo on-line;
- Outros serviços acessados usando as mesmas credenciais cadastradas no Sistema Acesso Identificado: abertura de chamados de TI no [ServiceDesk](#), [plataforma de ensino a distância da Escola de Contas aplicativo do TCE-ES](#) e [Painel de Controle \(CidadES\) - Prestação de Contas](#).

QUEM PODE ACESSAR

Público-alvo:

Cidadão, Servidor, Jurisdicionados, Setor Privado e Setor Público.

Acesso Direto [ACESSAR O LINK](#)

Informações Gerais [ACESSAR O LINK](#)

Recuperação de Senha [ACESSAR O LINK](#)

ACESSO | REQUISITOS | ETAPAS

Requisitos:

- Equipamentos eletrônicos com acesso à internet;
- Adesão mediante concordância com o Termo de Compromisso eletrônico;
- Instalação de software que possibilita a assinatura eletrônica de documentos nos sistemas do TCEES;
- Certificação digital nos padrões da ICP Brasil*;
- Observância das configurações de dados previstas na:

Portaria nº 67/2020 [ACESSAR O LINK](#)

Instrução Normativa nº 61/2020 [ACESSAR O LINK](#)

Resolução 346/2020 [ACESSAR O LINK](#)

Documentos Necessários:

Nome completo, CPF, Data de nascimento, e-mail, telefone e endereço.

PRAZO DE ENTREGA

Tempo de Entrega do Serviço:

Acesso imediato após a confirmação do cadastro inicial, dependendo da velocidade de conexões dos planos de dados dos usuários.

Alertas personalizados do Diário Oficial de Contas, Notificações das tramitações de processos, Respostas de suas manifestações junto à Ouvidoria estão condicionadas à ocorrência de eventos passíveis de notificação. Demais serviços oferecem acesso imediato, cumpridos os requisitos necessários.

OUTRAS INFORMAÇÕES

Responsável pelo Serviço:

Secretaria Geral de Tecnologia da Informação - SGTI
Tel.: +55 27 3334-7709
atendimento@tcees.tc.br

* Para utilização de alguns serviços disponibilizados pelo Sistema e-TCEES Protocolo via internet - Acesso identificado é necessário que o usuário possua certificado digital emitido por autoridade certificadora da ICP Brasil.



Fale com a Ouvidoria do TCE-ES

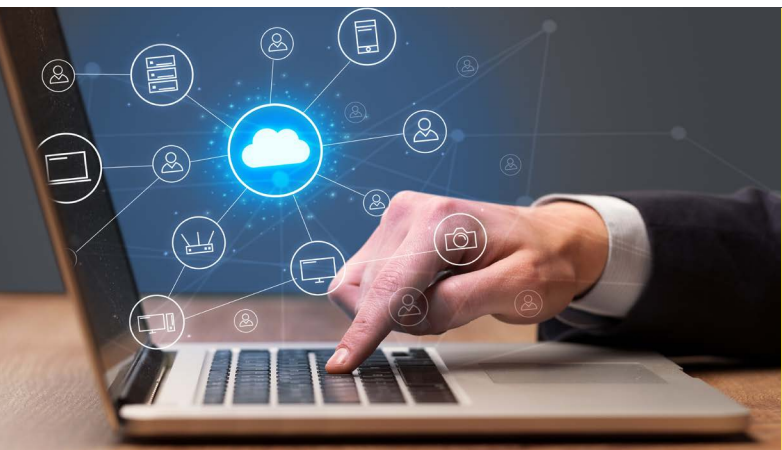

Catálogo de Serviços de Tecnologia da Informação

Serviço On-line

DESCRIÇÃO

Relação de diversos serviços a Usuários e Jurisdicionados.

QUEM PODE ACESSAR

Público-alvo:

Cidadão, Servidor, Jurisdicionados, Setor Privado e Setor Público.

Principais Serviços:

Para o Cidadão:

- [Aplicativo para smartphones e tabletes;](#)
- [Consulta de sessões plenárias e de câmaras;](#)
- [Dados Abertos*;](#)
- [Painel de Controle**.](#)

Para Jurisdicionados:

- Atendimento em TI - [ServiceDesk;](#)
- Painel de Controle (CidadES) - [Folha de Pagamento;](#)
- [Prestação de Contas](#) Anual, mensal;
- [Sistema de Atos de Pessoal.](#)

ACESSO | REQUISITOS | ETAPAS

Requisitos:

Equipamentos eletrônicos com acesso à internet.

Acesso ao Catálogo

[ACESSAR O LINK](#)

PRAZO DE ENTREGA

Tempo de Espera do Serviço:

Imediato, dependendo da velocidade de conexões dos planos de dados dos usuários e do tipo de serviço escolhido.

Tempo de Entrega do Serviço:

Variável em razão do tipo de serviço solicitado.

OUTRAS INFORMAÇÕES

Serviço em Destaque:

Dados Abertos*

A disponibilização de dados em formato aberto pode gerar diversos efeitos positivos para a sociedade, como o avanço na transparência das ações dos governos e aperfeiçoamento da troca de informações entre órgãos e esferas de governo, assim como o estímulo aos cidadãos para o acompanhamento de políticas públicas e o estímulo à sociedade em iniciativas de inovação e pesquisa.

***Dados Abertos** podem ser livremente usados, reutilizados e redistribuídos por qualquer pessoa - sujeitos, no máximo, à exigência de atribuição da fonte e compartilhamento pelas mesmas regras. Consulta a base de dados:

- Acordos;
- Aquisições;
- Despesas;
- Pessoal;
- Frota de veículos;
- Relação de Responsáveis.

Acesso Aqui

[ACESSAR O LINK](#)

Painel de Controle*

O Painel de Controle é um serviço do TCE-ES que consolida informações geradas a partir dos dados enviados pelos seus jurisdicionados, por meio da plataforma CidadES e, complementarmente, pelos dados disponibilizados por outras entidades, tais como IBGE, INEP, PNUD e TSE. O cidadão pode, através do Painel de Controle, acompanhar a aplicação do dinheiro público no ES e conferir:

- Informações fiscais e econômicas do Estado e dos Municípios;
- Indicadores relacionados a saúde, educação e pessoal;
- Diversos rankings para comparação;
- Resultados de fiscalização.

Acesso Aqui

[ACESSAR O LINK](#)

Responsável pelo Serviço:

Secretaria Geral de Tecnologia da Informação - SGTI
Tel.: +55 27 3334-7709
atendimento@tcees.tc.br



Fale com a Ouvidoria do TCE-ES

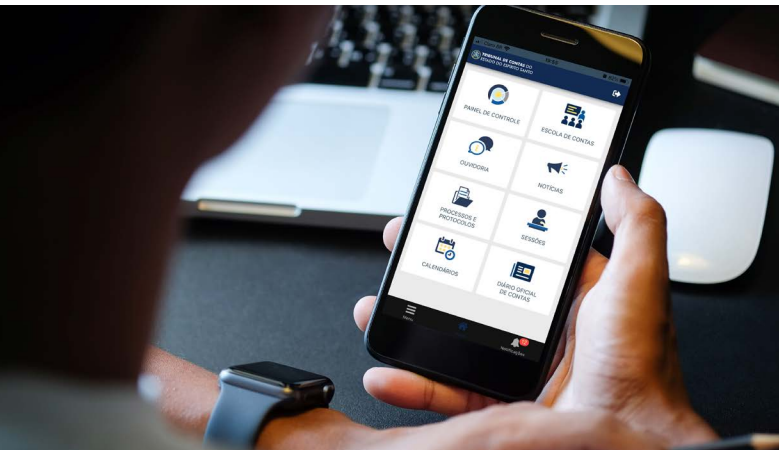

Aplicativo do TCE-ES

Serviço On-line

DESCRIÇÃO

Serviço que proporciona maior interação entre a Corte e seus jurisdicionados e cidadãos por meio de um aplicativo para Smartphones e Tabletes.

QUEM PODE ACESSAR

Público-alvo:

Cidadão, Servidor, Jurisdicionados, Setor Privado e Setor Público.

O App do Tribunal de Contas do Espírito Santo é mais um canal de aproximação com os seus jurisdicionados e com os cidadãos. Com ele você tem acesso às funcionalidades que mais precisa para interagir com o TCE-ES, na palma da sua mão.

No conforto do seu celular e de forma rápida, prática e fácil, fiscalize os gastos dos municípios capixabas e do Governo do Estado, visualize e acompanhe processos e protocolos, leia documentos, assista às sessões plenárias, receba notificações sobre tramitações de processos, acione nossa Ouvidoria, inscreva-se em nossos cursos a distância e presenciais, mantenha-se atualizado com nossas notícias e muito mais.

ACESSO | REQUISITOS | ETAPAS

Requisitos:

Equipamentos eletrônicos com acesso à internet.

Acesso ao aplicativo:

Algumas funcionalidades requerem autenticação no App, mas isso é simples de resolver:

- Se você já possui conta nos sistemas do TCE-ES, acesse com CPF e senha que já utiliza;
- Caso ainda não possua uma conta, basta criar pelo próprio App ou no nosso sistema de Acesso Identificado. É simples e rápido.

Baixe o Aplicativo

ANDROID

IOS

OUTRAS INFORMAÇÕES

Utilizando o App você Poderá:

- Acompanhar a aplicação do dinheiro público no ES, usando o Painel de Controle;
- Consultar processos e protocolos, com acesso aos documentos, movimentações, pautas, atas, deliberações, comunicações de atos processuais, etc;
- Receber notificações das tramitações de processos do seu interesse;
- Consultar Sessões Plenárias e das Câmaras, com acesso às pautas, atas, deliberações;
- Assistir aos vídeos das Sessões Plenárias e das Câmaras, inclusive as transmitidas ao vivo;
- Consultar o calendário de obrigações dos nossos jurisdicionados;
- Ler as notícias e manter-se atualizado sobre tudo o que acontece no TCE-ES;
- Realizar manifestações junto à nossa Ouvidoria;
- Confirmar a autenticidade dos documentos que produzimos, usando o nosso leitor de QRCode;
- Inscrever-se em nossos cursos a distância e presenciais e também em nossos eventos;
- Acessar rapidamente o Diário Oficial de Contas. lembre-se de manter o aplicativo sempre atualizado, pois nas próximas versões teremos outras novidades para facilitar ainda mais a sua interação com o TCE-ES.

Responsável pelo Serviço:

Secretaria Geral de Tecnologia da Informação - SGTI

Tel.: +55 27 3334-7709

atendimento@tcees.tc.br



Fale com a Ouvidoria do TCE-ES

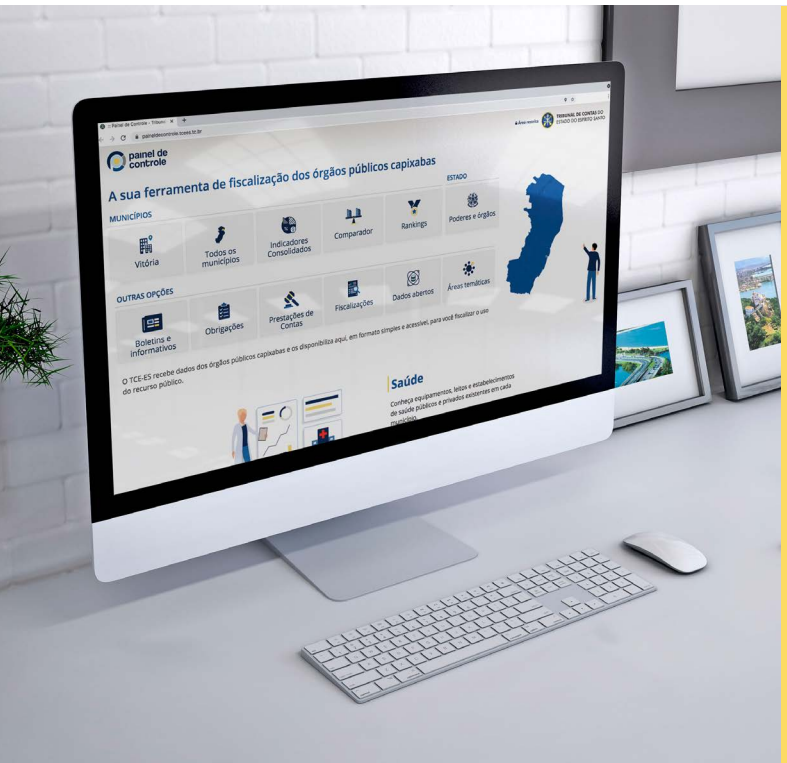

Painel de Controle (CidadES Controle Social)

Serviço On-line

DESCRIÇÃO

A antiga plataforma “CidadES Controle Social” dá lugar ao “Painel de Controle”, uma versão mais moderna, dinâmica e acessível da ferramenta. O Painel foi concebido para unificar as informações da base de dados, que foi ampliada, melhorando a gestão pública. A plataforma é uma ferramenta de controle social de uso indispensável para a coletividade.

O TCE-ES recebe dados dos órgãos públicos capixabas e os disponibiliza na plataforma, em formato simples e acessível, possibilitando a fiscalização do uso do recurso público. A plataforma apresenta dados sobre a gestão orçamentária, fiscal e previdenciária do Estado e dos municípios capixabas.

Na gestão orçamentária há dados relativos ao planejamento governamental, plano plurianual, diretrizes orçamentárias, programas e ações, receitas, despesas, destino do dinheiro, resultado orçamentário.

Na gestão fiscal, há dados relativos às metas de arrecadação, limites com saúde, educação, Fundeb e alertas da LRF.

Na gestão previdenciária, há dados relativos às receitas, despesas, patrimônio, resultado atuarial, segurados e situação previdenciária.

Possibilita o acompanhamento da regularidade das obrigações dos jurisdicionados junto ao TCE-ES, fornece informações sobre prestação de contas, fiscalizações, folhas de pagamento e estrutura em saúde.

Apresenta regularmente o boletim da macrogestão governamental com informações consolidadas da gestão dos recursos públicos do Estado e dos municípios.

QUEM PODE ACESSAR

Público-alvo:

Cidadão, Servidor, Jurisdicionados, Setor Privado e Setor Público.

ACESSO | REQUISITOS | ETAPAS

Requisitos:

Equipamentos eletrônicos com acesso à internet

Acesso ao Painel

[ACESSAR O LINK](#)

PRAZO DE ENTREGA

Tempo de Espera do Serviço:

Imediato, dependendo da velocidade de conexões dos planos de dados dos usuários e do tipo de serviço escolhido.

Tempo de Entrega do Serviço:

Variável em razão do tipo de consulta analisada.

OUTRAS INFORMAÇÕES

Pesquisas Disponibilizadas:

- Acompanhe o destino do dinheiro público;
- Monitore dos Regimes Próprios de Previdência;
- Acompanhe os resultados de nossas fiscalizações;
- Monitore a evolução de receitas e despesas de sua cidade;
- Veja quais são os investimentos realizados na educação;
- Verifique a evolução das despesas de pessoal;
- E muito mais...

Ranking Temáticos:

- Compare Municípios
- Indicadores consolidados

Responsável pelo Serviço:

Secretaria Geral de Controle Externo - SEGEX
Tel.: +55 27 3334-7626 | 3334-7747 | 3334-7814
segex.gestores@tcees.tc.br



Fale com a Ouvidoria do TCE-ES

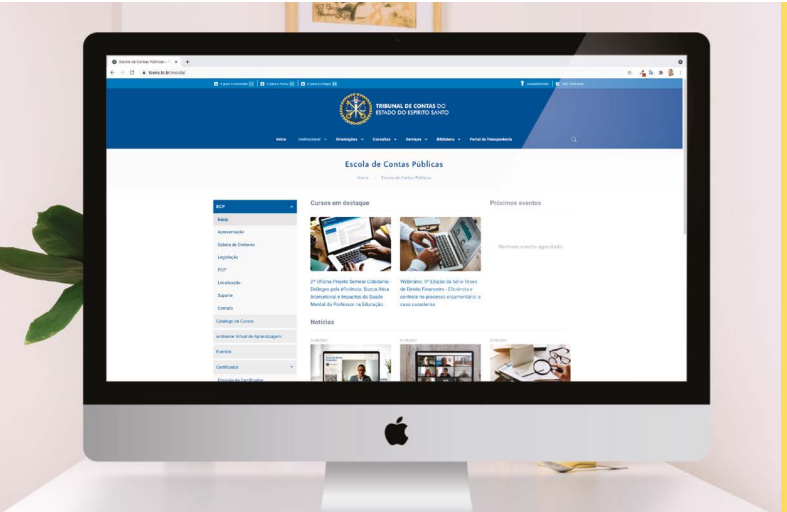

Portal da Escola de Contas

Serviço Presencial e On-line

DESCRIÇÃO

Capacitação e desenvolvimento profissional relacionado não só ao controle externo, mas também ao desenvolvimento profissional e pessoal, e busca contribuir para as vertentes de gestão, técnica, social e de educação incentivada.

QUEM PODE ACESSAR

Público-alvo:

Servidores, membros da Corte, gestores públicos, demais servidores públicos e sociedade civil.

Os usuários podem pesquisar o catálogo de cursos/eventos por temas, por modalidades e por público alvo:

Por Temas:

- Auditoria e Contabilidade;
- Ética e Cidadania;
- Orçamento e Finanças;
- Gestão;
- Desenvolvimento Pessoal e Profissional;
- Informática;
- Licitações e Compras públicas;
- Direito e Legislação aplicada.

Por Modalidades:

- Presencial e a distância.

Por Público-alvo:

- Público em geral;
- Servidores do TCE-ES.

PRAZO DE ENTREGA

Prazos de Espera/Entrega:

Cursos, eventos, palestras e seminários, presenciais e na modalidade online, têm como prazo de espera/entrega o cronograma dos respectivos eventos.

ACESSO | REQUISITOS | ETAPAS

Cursos, eventos, palestras e seminários na modalidade Presenciais e On-line [ACESSAR O LINK](#)

Emissão de Certificados [ACESSAR O LINK](#)

Validação de Certificados [ACESSAR O LINK](#)

Biblioteca do TCE-ES:

- Pesquisas [ACESSAR O LINK](#)
- Publicações [ACESSAR O LINK](#)

Ambiente Virtual de Aprendizagem - AVA

Para utilizar o AVA é necessário que já possua cadastro na ECP. Nesse caso acesse [ACESSAR O LINK](#)

Para Efetuar seu Cadastro [ACESSAR O LINK](#)

Documentos necessários:

Nome completo, CPF, Data de nascimento, e-mail, telefone e endereço.

SUORTE AOS USUÁRIOS

O atendimento aos usuários será realizado por meio de abertura de chamados no sistema de suporte (utilizando as mesmas credenciais de acesso do Ambiente Virtual de Aprendizagem) disponível em [ACESSAR O LINK](#)

Dúvidas quanto ao uso do sistema de suporte podem ser esclarecidas junto à SGTI/NATI - Núcleo de Atendimento em TI do TCEES por meio do telefone (27) 3334-7709 ou utilizando o e-mail atendimento@tcees.tc.br

OUTRAS INFORMAÇÕES

Legislações Pertinentes:

Resolução 328/2019 [ACESSAR O LINK](#)
Institui o Regimento Interno da ECP

Decisão Plenária 14/2019 [ACESSAR O LINK](#)
Planejamento Estratégico da ECP de 2020/2024

Para acesso ao AVA, Membros, Servidores e Estagiários do TCE-ES devem utilizar o mesmo login e senha da rede do Tribunal.

Responsável pelo Serviço:

Escola de Contas Públicas - ECP
Tel.: +55 27 3334-7793 | 3334-7803
ecp.gestores@tcees.tc.br



Fale com a Ouvidoria do TCE-ES

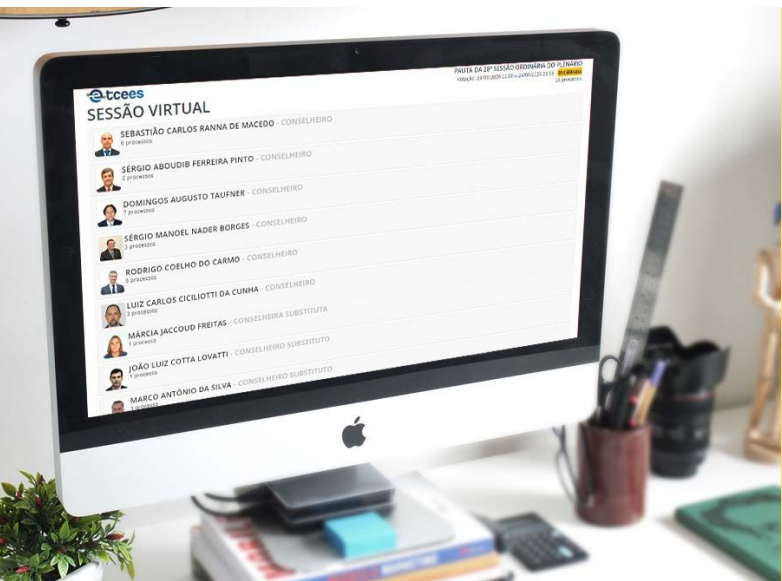

Sessões Colegiadas

Serviço Presencial e On-line

DESCRIÇÃO

A fim de assegurar transparência e publicidade aos atos, as sessões são abertas ao público e poderão ser consultadas no portal do Tribunal as etapas e o andamento dos julgamentos realizados em sessões virtuais e presenciais e, em especial, o conteúdo das sustentações orais produzidas, dos pareceres técnicos e ministeriais e dos votos apresentados, bem como o registro dos pedidos de vista, de retirada de pauta e de adiamentos.

QUEM PODE ACESSAR

Público-alvo:

Cidadão, Servidor, Jurisdicionados, Setor Privado e Setor Público.

Sessões Plenárias:

Presenciais (por videoconferência): terça-feira, às 14 horas, em semanas intercaladas.

Virtuais: toda quinta-feira, durante todo o dia.

Sessões da 1ª e da 2ª Câmaras:

Presenciais (por videoconferência): toda primeira quarta-feira útil do mês, às 10 horas para a 2ª Câmara e às 14 horas para a 1ª Câmara.

Virtuais: toda sexta-feira, durante todo o dia.

ACESSO | REQUISITOS | ETAPAS

Requisitos:

Equipamentos eletrônicos com acesso à internet.

Acesso às Sessões

• ACESSAR O LINK •

PRAZO DE ENTREGA

Tempo de Espera do Serviço:

Imediato, dependendo da velocidade de conexões dos planos de da-

dos dos usuários e do tipo de serviço escolhido.

Tempo de Entrega do Serviço:

Variável em razão do tempo de duração das sessões.

MODALIDADES

Sessão Presencial (Síncrona):

São as sessões em que o colegiado está presente de forma simultânea, havendo interação e discussão. Há sincronismo. Essas sessões podem se realizar na sala do Pleno do TCE-ES ou por videoconferência.

Sessão Virtual (Assíncrona):

Realizadas às quintas e sextas-feiras para julgamentos assíncronos, ou seja, sem interação. Um sistema informatizado concentra as manifestações técnica e ministerial, além de possibilitar vídeo ou áudio da sustentação oral. Após a inserção COM ANTECEDÊNCIA DE 7 DIAS do voto do relator, os conselheiros e procuradores de Contas têm acesso ao sistema e, em 24 horas, os primeiros devem manifestar seu entendimento, votando de acordo com o relator ou divergindo. É possível a inserção de voto-vista ou voto-vogal, podendo o relator manter seu voto original ou anuir aos votos divergentes. Em caso de mais de um voto-vista ou voto-vencedor, o processo é automaticamente destacado para a sessão presencial seguinte. O mesmo ocorre quando o processo não obtém o número suficientes de votos para a aprovação do voto do relator. Também é possível que a parte ou seu procurador requeiram o deslocamento do processo para sessão presencial, cabendo ao relator decidir.

OUTRAS INFORMAÇÕES

Para garantir o direito à sustentação oral pela parte ou seu procurador habilitado nos autos, o pedido pode ser protocolizado a partir da data de inclusão do processo na pauta, obedecendo a antecedência mínima de um dia útil do início da sessão.

O arquivo de áudio ou de vídeo contendo a sustentação oral será gravado em formato definido em ato normativo próprio e terá a duração máxima de 15 minutos. Na mesma ocasião em que solicitar sustentação oral, a parte pode juntar novos documentos, nos termos regimentais.

Responsável pelo Serviço:

Secretaria Geral das Sessões - SGS
Tel.: +55 27 3334-7677 | 3334-7676
sgs.gestores@tcees.tc.br



Fale com a Ouvidoria do TCE-ES



Imediato, dependendo da velocidade de conexões dos planos de dados dos usuários e do tipo de serviço escolhido.

MODALIDADES

Consultas por ano, colegiado (Plenário, 1ª Câmara, 2ª Câmara e Conselho Superior), por tipo (Ordinária, Extraordinária, Especial e Administrativa) e pelo número e data da sessão.

OUTRAS INFORMAÇÕES

Acesso via download às pautas, deliberações e atas, bem como aos arquivos de áudios e vídeos (completos, por processo e por sessão virtual).

Responsável pelo Serviço:

Secretaria Geral das Sessões - SGS
Tel.: +55 27 3334-7676 | 3334-7677
sgs.gestores@tcees.tc.br

Consulta de Pautas, Atas, Deliberações e Vídeos

Serviço On-line

QUEM PODE ACESSAR

Público-alvo:

Cidadão, Servidor, Jurisdicionados, Setor Privado e Setor Público.

ACESSO | REQUISITOS | ETAPAS

Equipamentos eletrônicos com acesso à internet.

Acesso às sessões [ACESSAR O LINK](#)

PRAZO DE ENTREGA

Tempo de Espera/Entrega do Serviço:



Fale com a Ouvidoria do TCE-ES



ACESSO | REQUISITOS | ETAPAS

Equipamentos eletrônicos com acesso à internet.

Veja mais informações no link a seguir [ACESSAR O LINK](#)

Site Institucional [ACESSAR O LINK](#)

PRAZO DE ENTREGA

Tempo de Entrega do Serviço:

Imediato, dependendo da velocidade de conexões dos planos de dados dos usuários.

OUTRAS INFORMAÇÕES

Responsável pelo Serviço:

Ministério Público de Contas do Estado do Espírito Santo - MPC-ES
Tel.: +55 27 3334-7671 | 98159-1930
smpc.gestores@tcees.tc.br

Multas e Ressarcimentos

Serviço On-line

DESCRIÇÃO

Recolhimento de quantia correspondente à multa ou ao débito imputado.

QUEM PODE ACESSAR

Público-alvo:

Cidadão, Servidor, Jurisdicionados, Setor Privado e Setor Público.



Fale com a Ouvidoria do TCE-ES



Denúncias, informações, Elogios e Outras Manifestações para o MPC-ES

Serviço Presencial e On-line

QUEM PODE ACESSAR

Público-alvo:

Cidadão, Servidor, Jurisdicionados, Setor Privado e Setor Público.

ACESSO | REQUISITOS | ETAPAS

Requisitos:

Equipamentos eletrônicos com acesso à internet.

PRAZO DE ENTREGA

Tempo de Espera/ Entrega do Serviço:

Imediato, dependendo da velocidade de conexões dos planos de dados dos usuários e do tipo de serviço escolhido.

Horário de atendimento - 12h às 19h

Site Institucional [ACESSAR O LINK](#)

MODALIDADES

Fale Conosco:

Para fazer denúncias, críticas, reclamações, elogios e enviar sugges-

tões referentes à atuação do Ministério Público de Contas do Estado do Espírito Santo.

Sistema Acesso Identificado:

Para envio de documentos ao MPC, visualização de peças processuais e acompanhamento de processos com notificação.

OUTRAS INFORMAÇÕES

Legislações Pertinentes:

Lei Orgânica do Ministério Público de Contas do Estado do Espírito Santo - **Lei Complementar 451/2008** [ACESSAR O LINK](#)

Secretaria do Ministério Público de Contas do ES

Rua José Alexandre Buaiz, nº 157, Enseada do Suá, Vitória - ES | CEP: 29050-913

Responsável pelo Serviço:

Ministério Público de Contas do Estado do Espírito Santo - MPCES
Tel.: +55 27 3334-7671 | 98159-1930
smpc.gestores@tcees.tc.br



Fale com a Ouvidoria do TCE-ES

Consulta Ministério Público de Contas - MPC

Serviço On-line

DESCRIÇÃO

Cobrança de multa e ressarcimento de valores usados irregularmente por gestores

QUEM PODE ACESSAR

Público-alvo:

Cidadão, Servidor, Jurisdicionados, Setor Privado e Setor Público.

ACESSO | REQUISITOS | ETAPAS

Equipamentos eletrônicos com acesso à internet.

Veja mais informações no link a seguir [ACESSAR O LINK](#)

Etapas:

- 1) Acesse o link da página de consulta
- 2) Preencha o formulário com os dados da consulta e clique no botão Consultar.

Site Institucional [ACESSAR O LINK](#)

PRAZO DE ENTREGA

Tempo de Entrega do Serviço:

Imediato, dependendo da velocidade de conexões dos planos de dados dos usuários.

OUTRAS INFORMAÇÕES

Responsável pelo Serviço:

Ministério Público de Contas do Estado do Espírito Santo - MPCES
Tel.: +55 27 3334-7671 | 98159-1930
smpc.gestores@tcees.tc.br



Fale com a Ouvidoria do TCE-ES



Sala dos Advogados

Serviço Presencial

DESCRIÇÃO

Advogados que interagem com o Tribunal de Contas do Estado do Espírito Santo contam com uma sala exclusiva na Corte.

QUEM PODE ACESSAR

Público-alvo:

Advogados dos jurisdicionados, bem como estagiários e partes interessadas.

O espaço físico cedido pelo TCE-ES à OAB é dotado de mobiliário, computadores, impressora e acesso à internet, ferramentas necessárias que facilitam as atividades atinentes ao universo dos processos de controle externo.

ACESSO | REQUISITOS | ETAPAS

Requisitos:

Cadastro na Recepção do Tribunal.

PRAZO DE ENTREGA

Tempo de Espera/Entrega do Serviço:

Imediato após o cadastro na Recepção.

*A responsabilidade da SGS é quanto à orientação aos usuários no tocante a processos do Tribunal. A responsabilidade quanto ao espaço físico e suporte aos equipamentos é da OAB.

MODALIDADE

Serviço presencial na sala exclusiva localizada no 2º andar do edifício da Corte.

- Horário de utilização da sala: **12h às 19h**

OUTRAS INFORMAÇÕES

Responsável pelo Serviço:

Secretaria Geral das Sessões - SGS
Tel.: +55 27 3334-7676 | 3334-7678
sgs.gestores@tcees.tc.br



Fale com a Ouvidoria do TCE-ES



Requisitos:

Cadastro na Recepção do Tribunal.

PRAZO DE ENTREGA

Tempo de Espera/Entrega do Serviço:

Imediato após o cadastro na Recepção.

MODALIDADE

- Serviço presencial disponível na Recepção do TCE-ES.

ACESSO | REQUISITOS | ETAPAS

- Horário de utilização do serviço: **12h às 19h**

OUTRAS INFORMAÇÕES

Responsável pelo Serviço:

Secretaria Geral Administrativa e Financeira - SEGAFI
Tel.: +55 27 3334-7665 | 3334-7668
segafi.gestores@tcees.tc.br



Fale com a Ouvidoria do TCE-ES

Serviço de Encaminhamento aos Visitantes - Posso Ajudar

Serviço Presencial

QUEM PODE ACESSAR

Público-alvo:

Cidadão, Servidor, Jurisdicionados, Setor Privado e Setor Público.

Serviço de acompanhamento dos visitantes da Recepção até os setores demandados e vice-versa.



Espaço Cultural Lenir Pagotto Exposição de Produção Artística e Cultural

Serviço Presencial

Memorial Fotográfico dos Conselheiros Presidentes

Serviço Presencial

Espaço Memória

Serviço Presencial

QUEM PODE ACESSAR

Público-alvo:

Espaço aberto ao público.

O espaço tem como objetivos a exposição de produção artística e cultural, interna e externa para fomentar o resgate da nossa memória e desenvolver a integração dos servidores do TCE-ES, possibilitando a troca cultural e artística.

O memorial fotográfico dos Conselheiros Presidentes está disponível no Hall de Entrada do Auditório do TCE-ES

ACESSO | REQUISITOS | ETAPAS

Requisitos:

Cadastro na Recepção do Tribunal (público externo).

PRAZO DE ENTREGA

Tempo de Espera/Entrega do Serviço:

Imediato após o cadastro na Recepção.

MODALIDADES

Presencialmente na Recepção do TCE-ES.

Local de Atendimento:

Rua José Alexandre Buaiz, nº 157
Enseada do Suá, Vitória - ES | CEP: 29050-913

Horário de atendimento: **12h às 19h**

OUTRAS INFORMAÇÕES

Responsável pelo Serviço:

Assessoria de Comunicação - ASCOM
Tel.: +55 27 3334-7687 | 3334-7689
ascom.gestores@tcees.tc.br

Legislações Pertinentes:

DECISÃO PLENÁRIA ADMINISTRATIVA TC Nº 1/2018 - Dispõe sobre a criação do espaço cultural [ACESSAR O LINK](#)



Fale com a Ouvidoria do TCE-ES



Programa de Estágio

Serviço On-line

QUEM PODE ACESSAR

Público-alvo:

Estudantes do ensino médio e técnico ou superior.

O Programa de Estágio Estudantil do Tribunal de Contas do Estado do Espírito Santo tem como objetivo contribuir com a formação acadêmica, com o crescimento profissional do estudante, além de colaborar com a integração entre as instituições de ensino e o Tribunal de Contas do Estado do Espírito Santo.

A carga horária do estagiário dos níveis superior e pós-graduação é de 5 horas, facultada a jornada de 4 (quatro) horas diárias, perfazendo 20 (vinte) horas semanais, com redução proporcional do valor da bolsa mensal de estágio.

A carga horária do estagiário de nível médio e técnico é de 4 horas, perfazendo o total e 20 (vinte) horas semanais.

ACESSO | REQUISITOS | ETAPAS

Requisitos:

Equipamentos eletrônicos com acesso à internet.

Cadastro de Currículos:

O TCE-ES dispõe de um canal de cadastramento de currículo por meio do site [ACESSAR O LINK](#)

Preencha corretamente os seus dados pessoais e acadêmicos, pois no momento que ocorrer demanda de estágio correspondente ao perfil informado, a Secretaria Geral de Pessoas enviará para a unidade solicitante, o currículo para análise e seleção.

PRAZO DE ENTREGA

Tempo de Espera/Entrega do Serviço:

Imediato, dependendo da velocidade de conexões dos planos de dados dos usuários e do tipo de serviço escolhido.

MODALIDADES

- Nível de Pós-graduação
- Nível Superior
- Nível Médio e/ou Técnico

Duração do Estágio:

A duração do estágio é de 12 (doze) meses, contada a partir da data de início do estágio, podendo ser prorrogada, uma única vez, por igual período, a critério das partes, pois até dois anos o estágio pode ser concedido para o mesmo concedente, exceto quando se tratar de estagiário portador de deficiência (PcD), o qual poderá permanecer no estágio até a conclusão do ensino médio, técnico ou faculdade.

Idade Mínima para Ingresso no Programa de Estágio:

O estágio somente poderá ser realizado por estudantes com idade mínima de dezesseis anos completos na data de início do estágio, nos termos do art. 7º, § 5º da Resolução nº 1/2004 do Conselho Nacional de Educação.

OUTRAS INFORMAÇÕES

Legislações Pertinentes:

Lei nº 11.788/2008 [ACESSAR O LINK](#)

Dispõe sobre estágio.

Resolução nº 208/2006 [ACESSAR O LINK](#)

Institui e regulamenta o Programa de Estágio do TCE-ES.

Resolução nº 307/2017 [ACESSAR O LINK](#)

Regulamenta o Programa de Estágio do TCE-ES.

Documentos necessários:

De acordo com o formulário eletrônico disponibilizado para inscrição em [ACESSAR O LINK](#)

Certidão de Estágio [ACESSAR O LINK](#)

Responsável pelo Serviço:

Secretaria Geral de Pessoas - SGP
Tel.: +55 27 3334-7617 | 3334-7618
sgp.gestores@tcees.tc.br



Fale com a Ouvidoria do TCE-ES



CORPO DELIBERATIVO

Presidente

Rodrigo Flávio Freire Farias Chamoun

Vice-Presidente

Domingos Augusto Taufner

Corregedor

Rodrigo Coelho do Carmo

Ouvidor

Sebastião Carlos Ranna de Macedo

Conselheiros

Sérgio Manoel Nader Borges

Sérgio Aboudib Ferreira Pinto

Luiz Carlos Ciciliotti da Cunha

Conselheiros Substitutos

Márcia Jaccoud Freitas

João Luiz Cotta Lovatti

Marco Antônio da Silva

Ministério Público junto ao Tribunal de Contas

Procurador Geral

Luís Henrique Anastácio da Silva

Procuradores de Contas

Heron Carlos Gomes de Oliveira

Luciano Vieira

Secretário Geral de Controle Externo

Donato Volkers Moutinho

Secretaria Geral Administrativa e Financeira

Arinéia Oliveira de Aguiar

Secretário Geral das Sessões

Odilson Souza Barbosa Junior

Secretário Geral de Tecnologia da Informação

Klayson Sesana Bonatto



IDENTIDADE ORGANIZACIONAL

NEGÓCIO

Controle Externo

MISSÃO

Gerar benefícios para a sociedade por meio do controle externo e do aperfeiçoamento da gestão dos recursos públicos.

VISÃO

Ser reconhecido como instrumento de cidadania.

VALORES

Independência

Ética

Transparência

Responsabilidade Sustentável

Equidade

Excelência de Desempenho

Profissionalismo

Valorização das Pessoas

CRÉDITOS

- **Responsável pela atualização da Carta:** Ouvidoria do TCE-ES (Res. TC nº 344 – art. 7º - VI)
- **Diagramação:** Assessoria de Comunicação - ASCOM
- **Responsáveis pelas indicações de alterações na Carta:** Setores prestadores dos serviços



**TRIBUNAL DE CONTAS DO
ESTADO DO ESPÍRITO SANTO**

Rua José Alexandre Buaiz, 157 - Enseada do Suá | Vitória - ES



www.tcees.tc.br



@tceespiritosanto